Disney

アナと雪の

Contents

—— ボーカル&ピアノ ——

レット・イット・ゴー～ありのまま

松 たか子

—— 同声二部合唱 ——

レット・イット・ゴー～ありのままで

松 たか子

—— ボーカル&ピアノ ——

レット・イット・ゴー ～ありのままで～

May J.

—— ハモリ付きボーカル&ピアノ ——

生まれてはじめて …… 3

神田沙也加・松 たか子

SAMPLE SAMPLE SAMPLE SAMPLE SAMPLE SAMPLE

©2014 Disney Enterprises, Inc.

ボーカル&ピアノ

レット・イット・ゴー ～ありのまま

松 たか子

Let It Go/Takako Matsu

Music and Lyrics by Kristen Anderson-Lopez and Robert Lopez　日本

(Original Key : Fm)

♩=137

Fm　D♭M7　E♭

p

Fm　D♭M7　E♭

Words and Music by KRISTEN ANDERSON-LOPEZ and ROBERT LOPEZ
©2013 WONDERLAND MUSIC COMPANY, INC.
All Rights Reserved.
Print rights for Japan administered by YAMAHA MUSIC PUBLISHING, INC.

SAMPLE SAMPLE SAMPLE SAMPLE SAMPLE SAMPLE

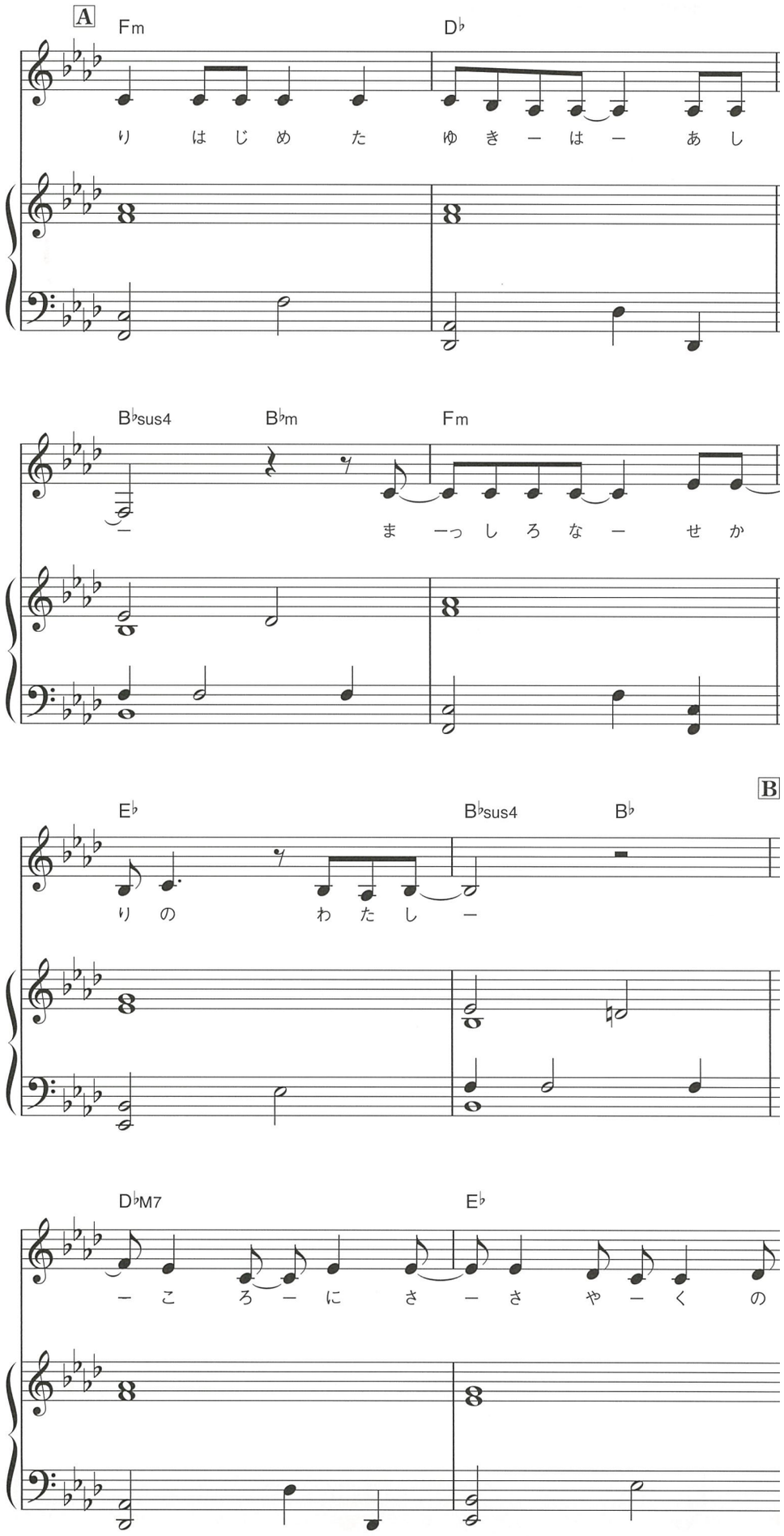

SAMPLE SAMPLE SAMPLE SAMPLE SAMPLE SAMPLE

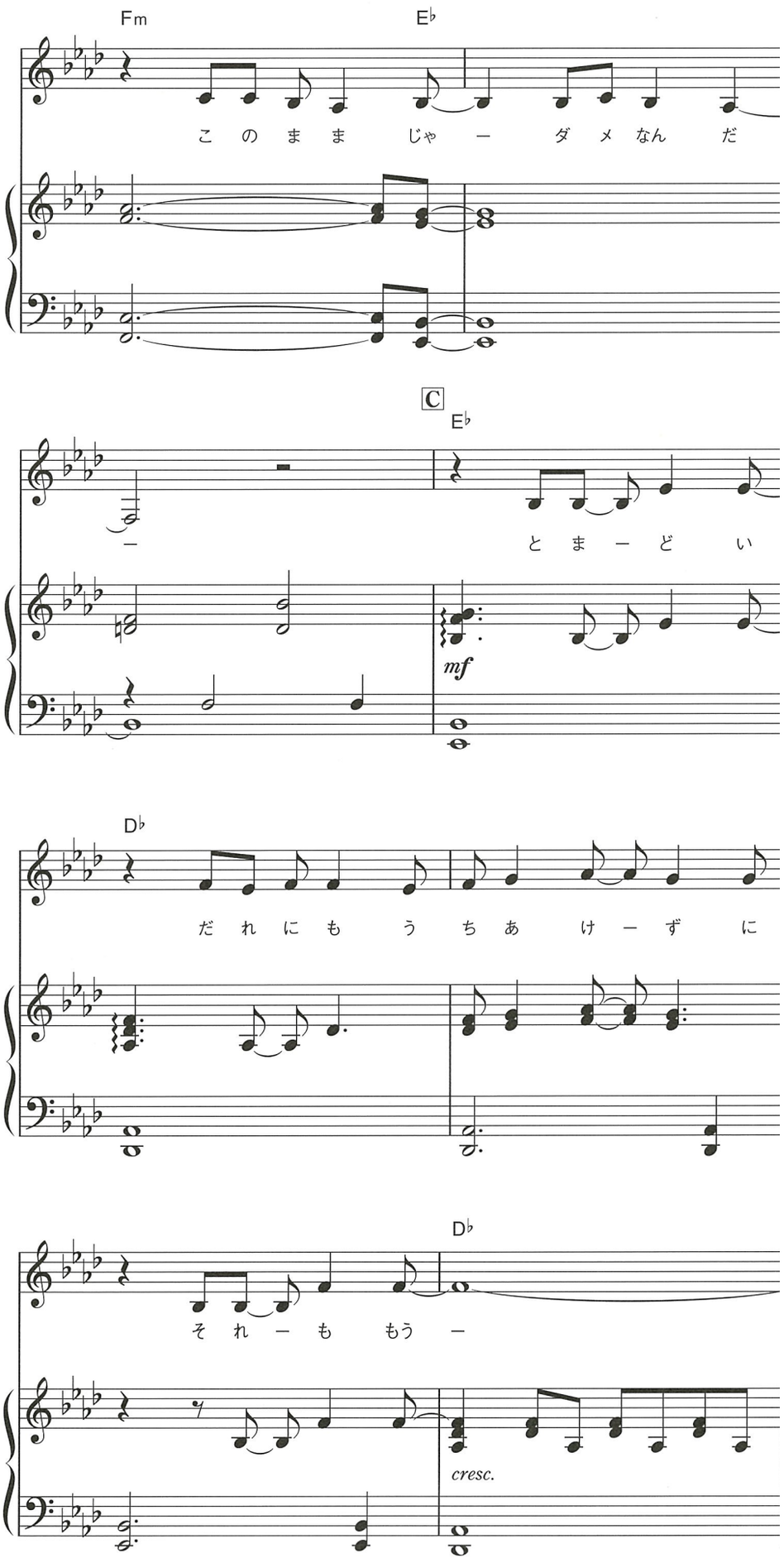

SAMPLE SAMPLE SAMPLE SAMPLE SAMPLE SAMPLE

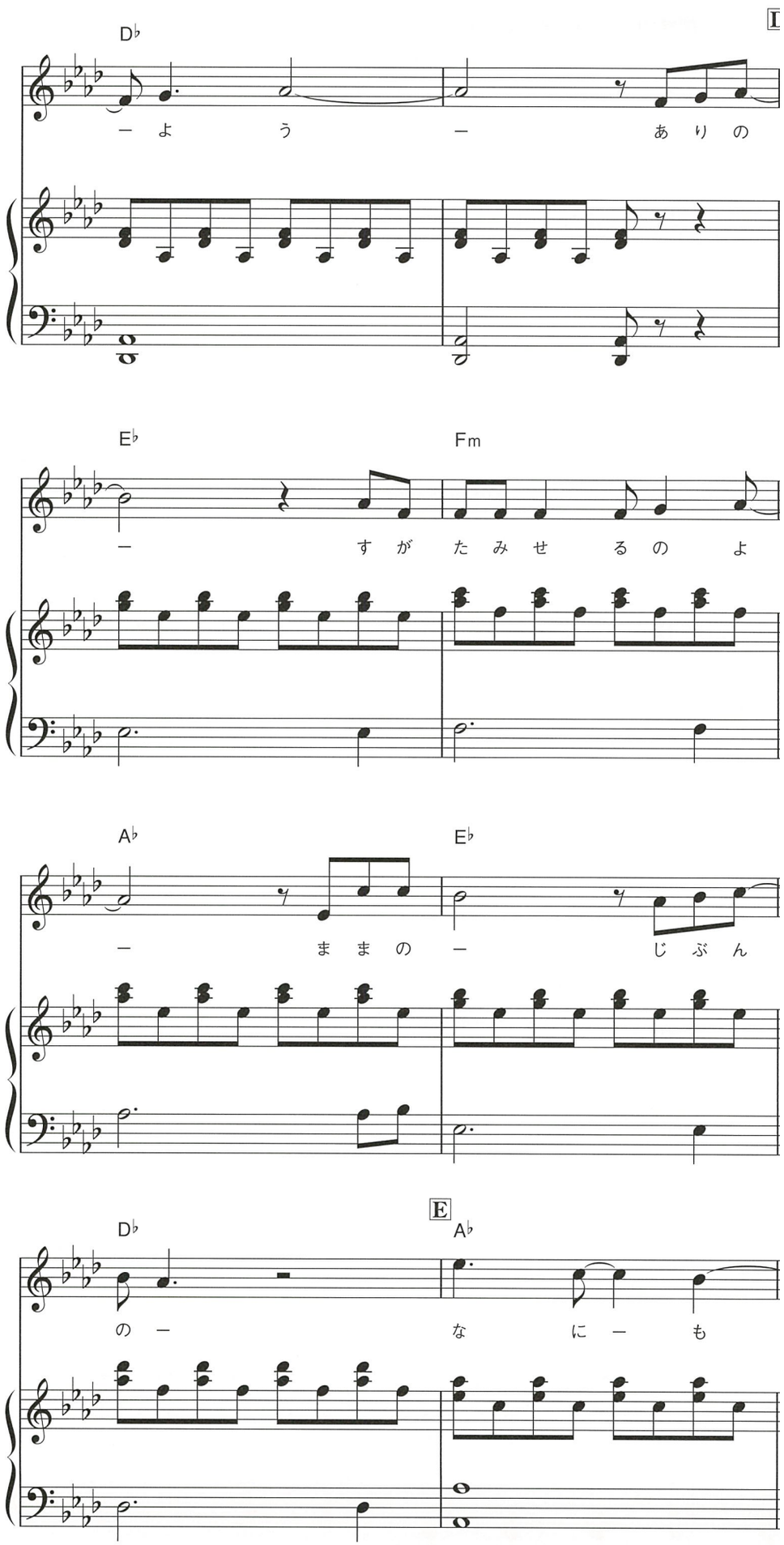

SAMPLE SAMPLE SAMPLE SAMPLE SAMPLE SAMPLE SAMPLE SAMPLE

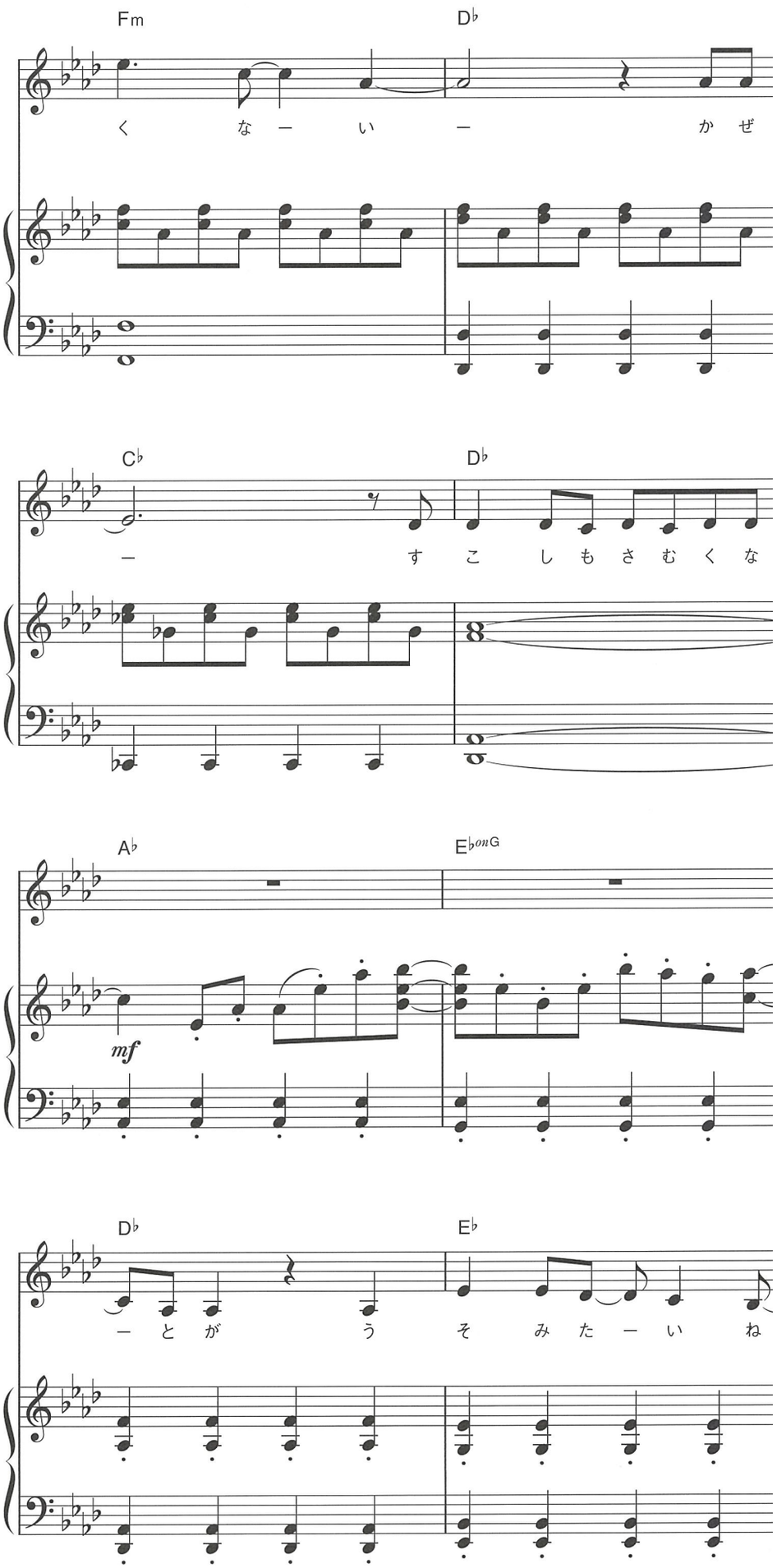

SAMPLE SAMPLE SAMPLE SAMPLE SAMPLE SAMPLE

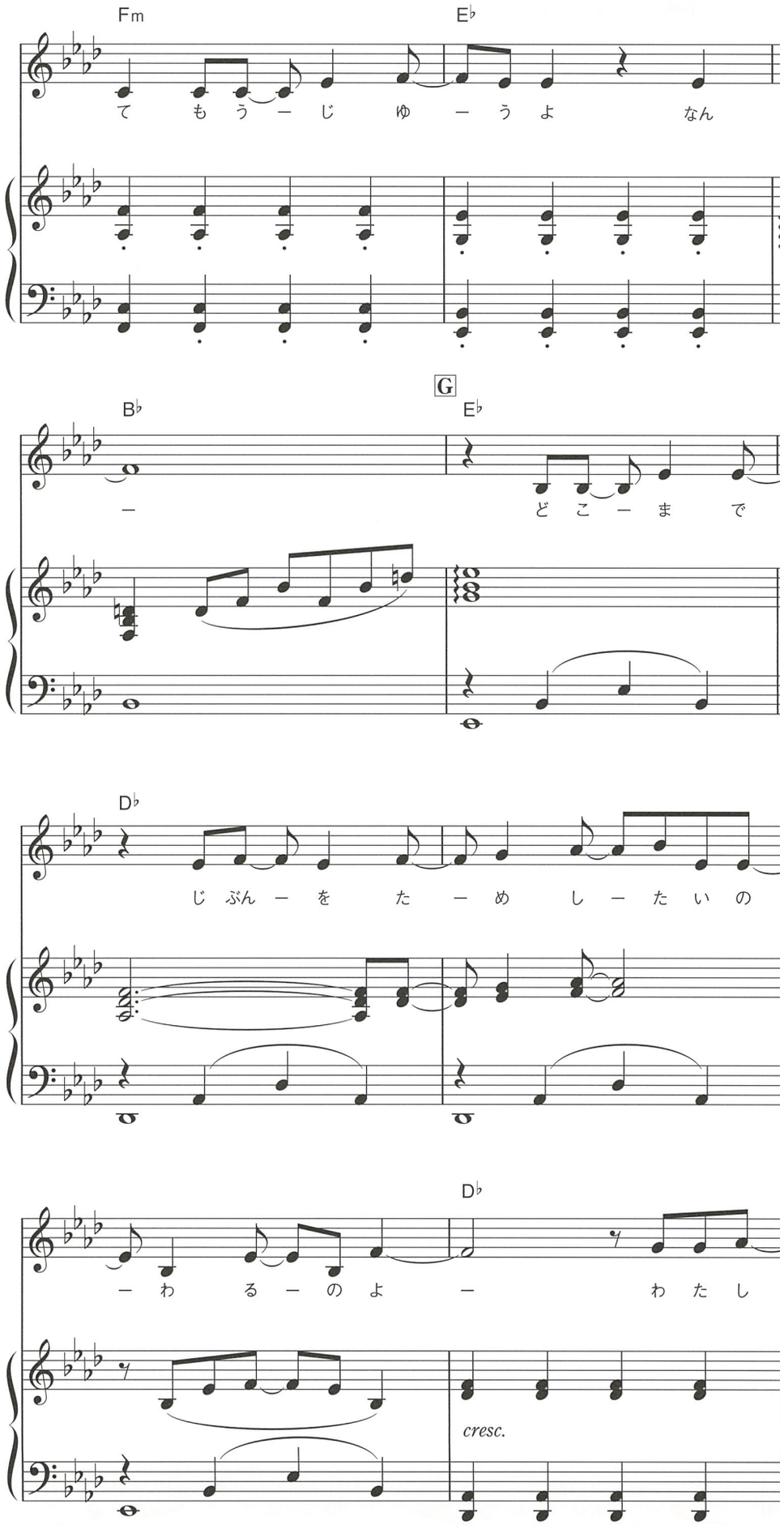

SAMPLE SAMPLE SAMPLE SAMPLE SAMPLE SAMPLE

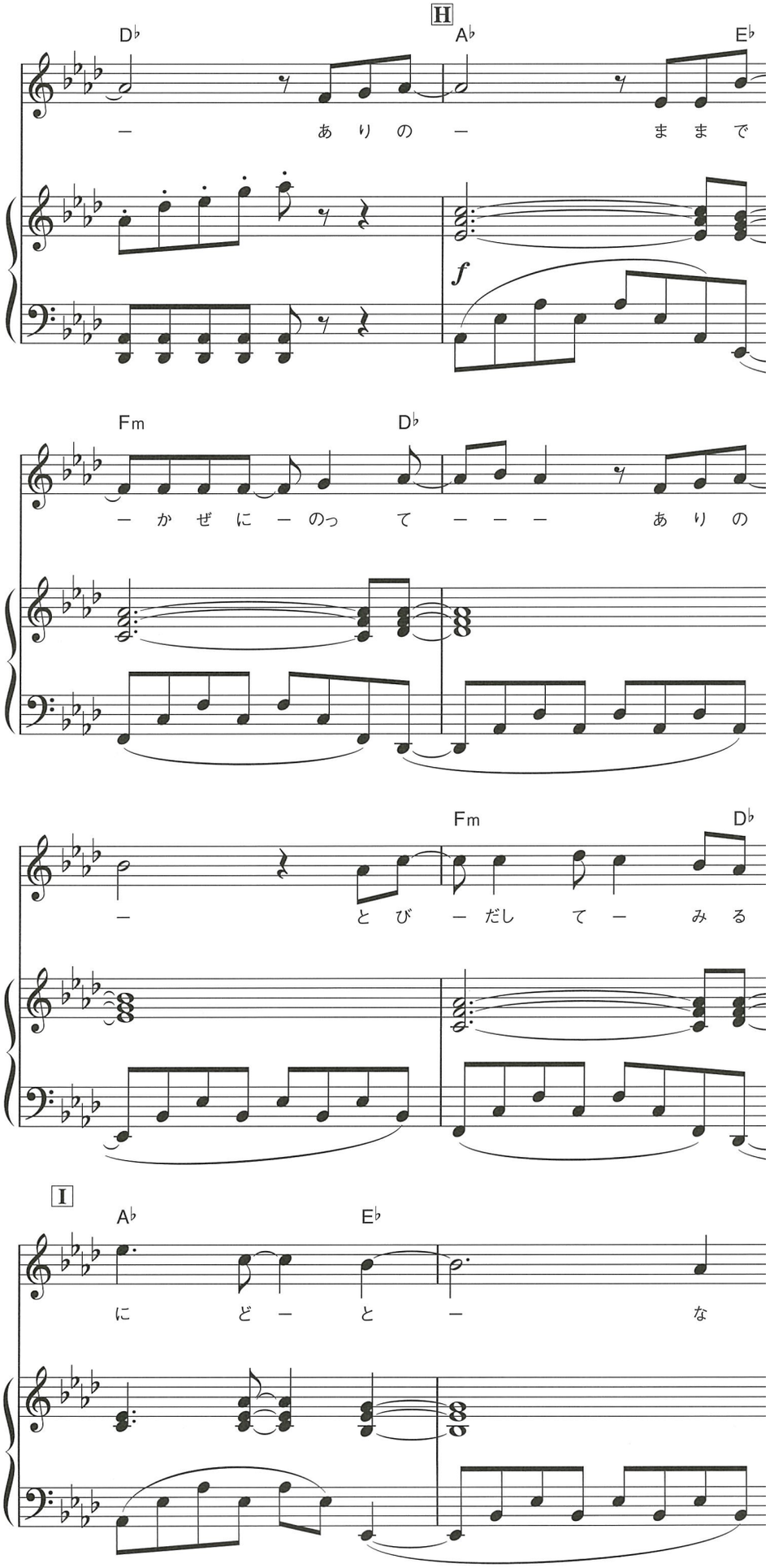

SAMPLE SAMPLE SAMPLE SAMPLE SAMPLE SAMPLE

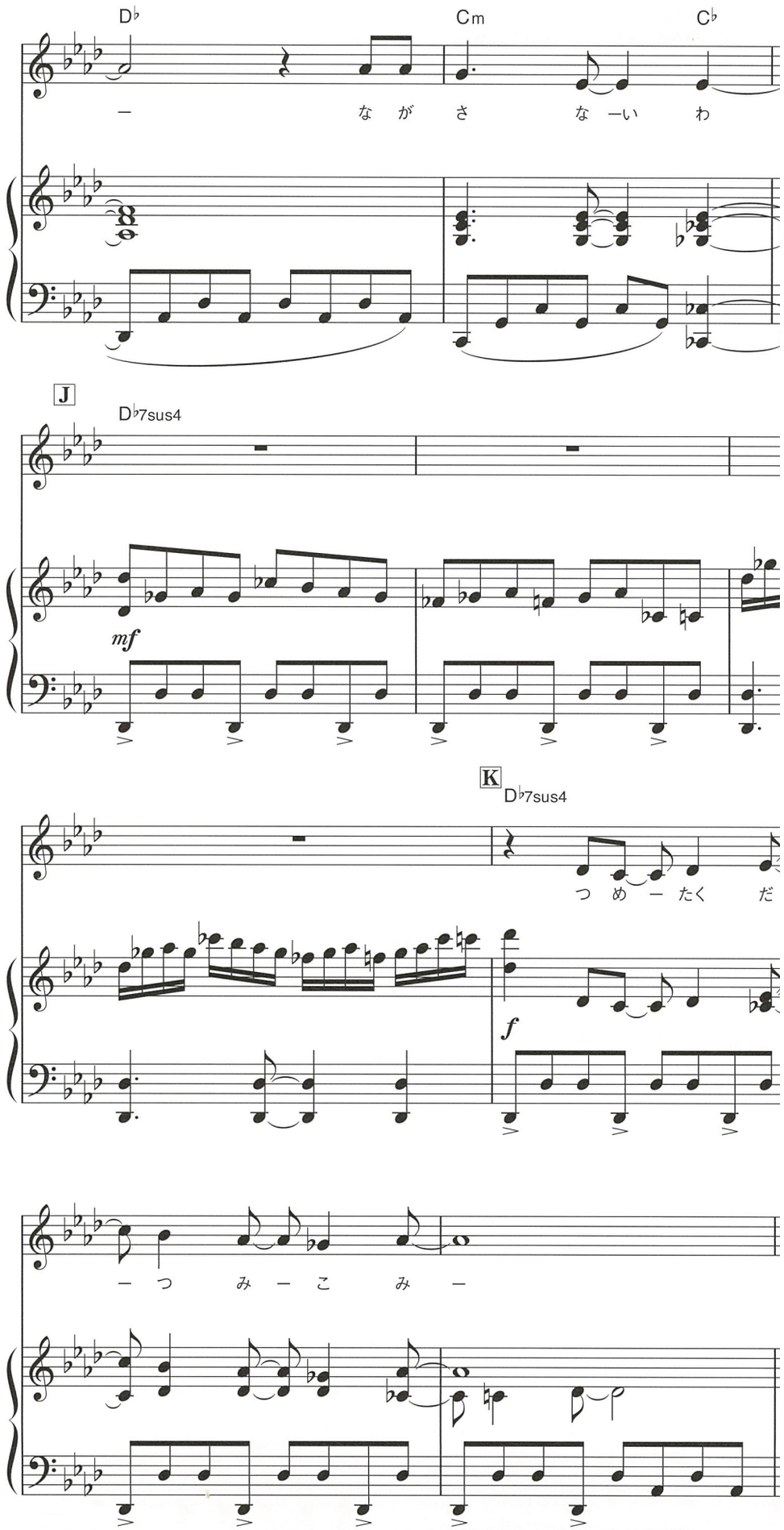

SAMPLE SAMPLE SAMPLE SAMPLE SAMPLE SAMPLE

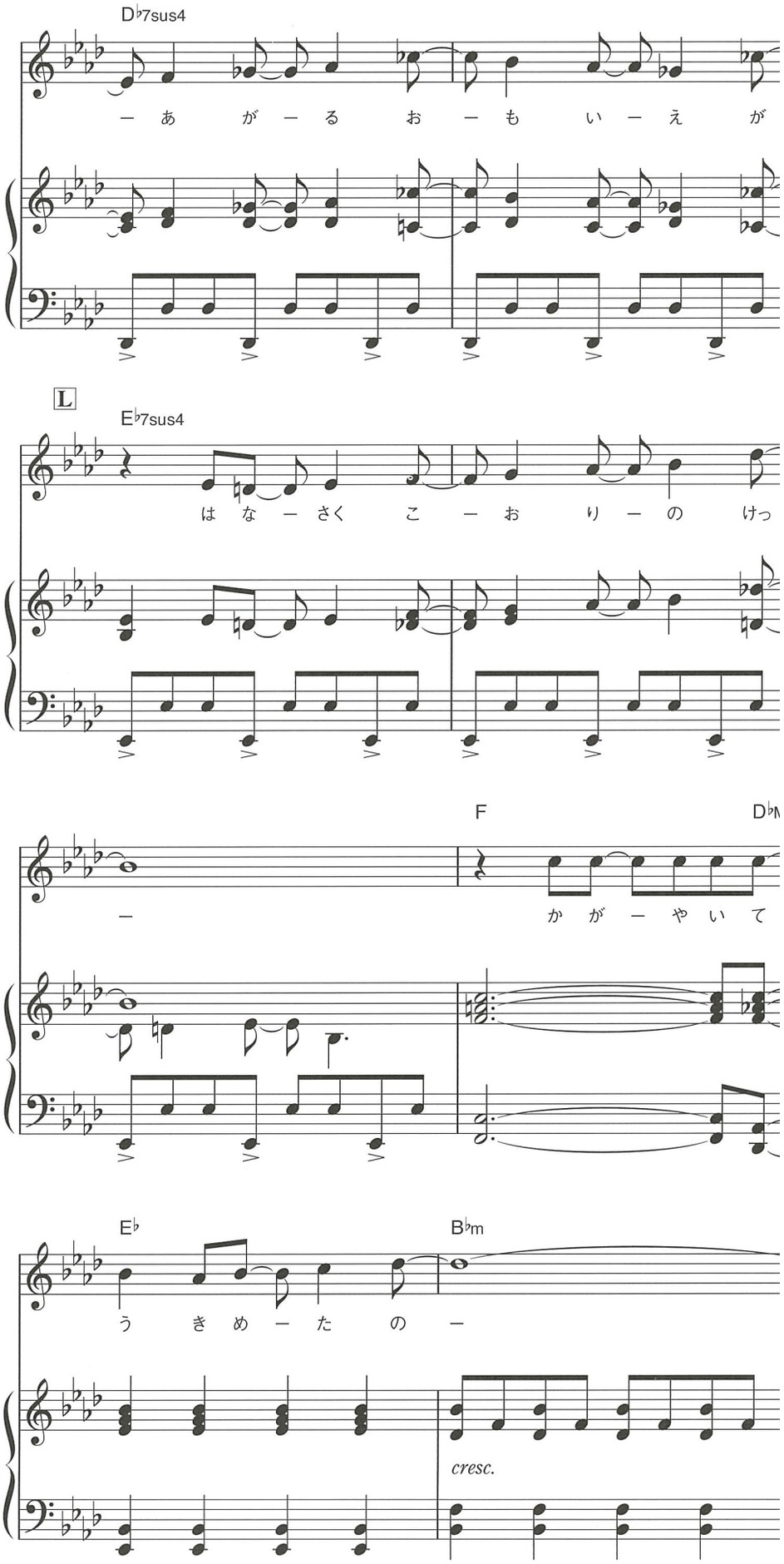

SAMPLE SAMPLE SAMPLE SAMPLE SAMPLE SAMPLE

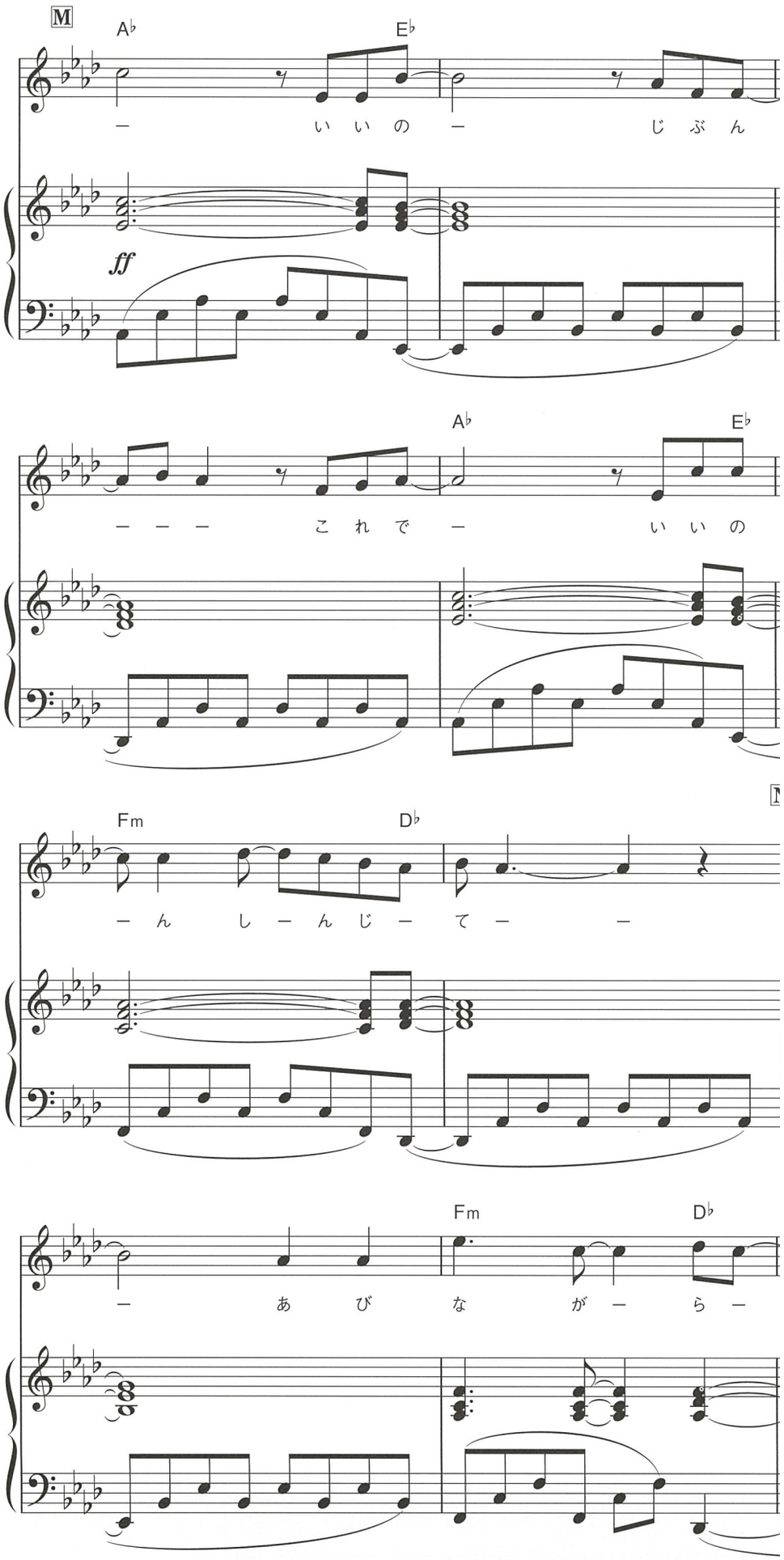

SAMPLE SAMPLE SAMPLE SAMPLE SAMPLE SAMPLE

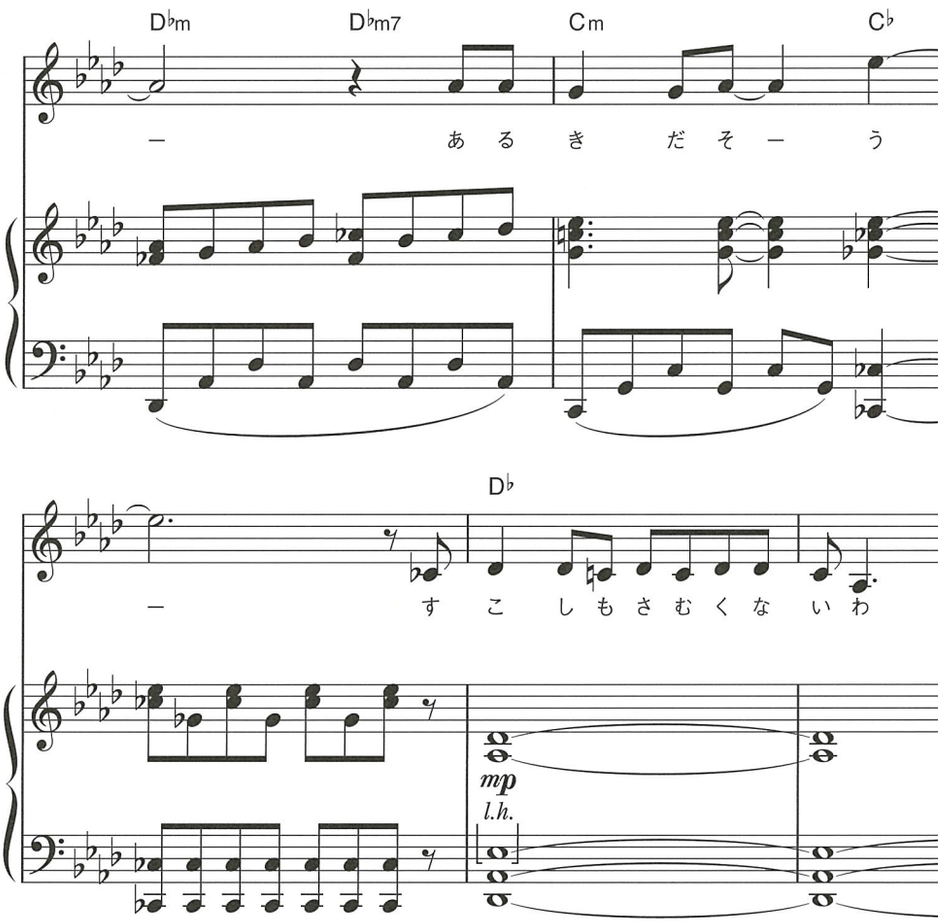

SAMPLE SAMPLE SAMPLE SAMPLE SAMPLE SAMPLE

同声二部合唱

レット・イット・ゴー ～ありのまま

松 たか子

Let It Go/Takako Matsu

Music and Lyrics by Kristen Anderson-Lopez and Robert Lopez　日本語

(Original Key : Fm)

♩=136

Em　CM7　Dsus4

mp

Em　CM7　Dsus4

A

り　は　じ　め　た　ゆ　き　は　ー　あ　し　あ　と　ー　け

Em　C　D

Words and Music by KRISTEN ANDERSON-LOPEZ and ROBERT LOPEZ
©2013 WONDERLAND MUSIC COMPANY, INC.
All Rights Reserved.
Print rights for Japan administered by YAMAHA MUSIC PUBLISHING, INC.

SAMPLE SAMPLE SAMPLE SAMPLE SAMPLE SAMPLE

っしろなー　せかーいに　ひとりのわ

Em　CM7　D

かぜーがこーころーにさーさやーく

かぜーがこーころーにさーさやーく

Em　CM7　D

このままじゃー　ダメなんだー　と

このままじゃー　ダメなんだー　と

Em　Em*on*D　A

SAMPLE SAMPLE SAMPLE SAMPLE SAMPLE SAMPLE

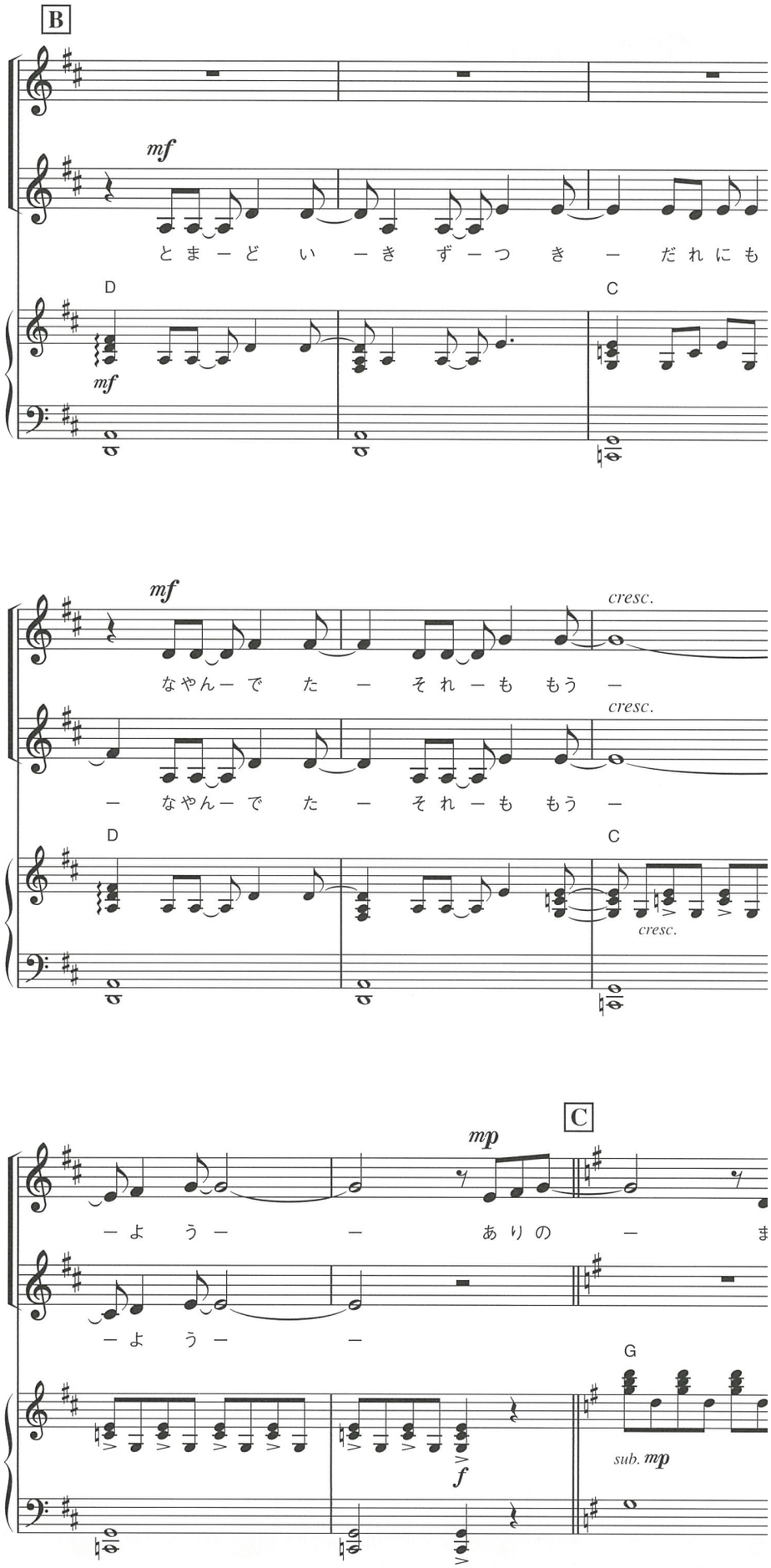

SAMPLE SAMPLE SAMPLE SAMPLE SAMPLE SAMPLE

たみせるのよー　ありのーま

Em　C　G

ーになーーるーのー　なにー

mf

なにー

Em　C　G

くなーいー　かぜよふー

くなーいー　かぜよふー

Em　C　Bm

SAMPLE SAMPLE SAMPLE SAMPLE SAMPLE SAMPLE

こ しもさむくな いわ

こ しもさむくな いわ

C G

D

なやんで たこ ーとが う そ みたーい

なやんで たこ ーとが う そ みたーい

Em C D

て もうーじ ゆ ーうよ なん で もでーき

て もうーじ ゆ ーうよ なん で もでーき

Em D Asus4

SAMPLE SAMPLE SAMPLE SAMPLE SAMPLE SAMPLE

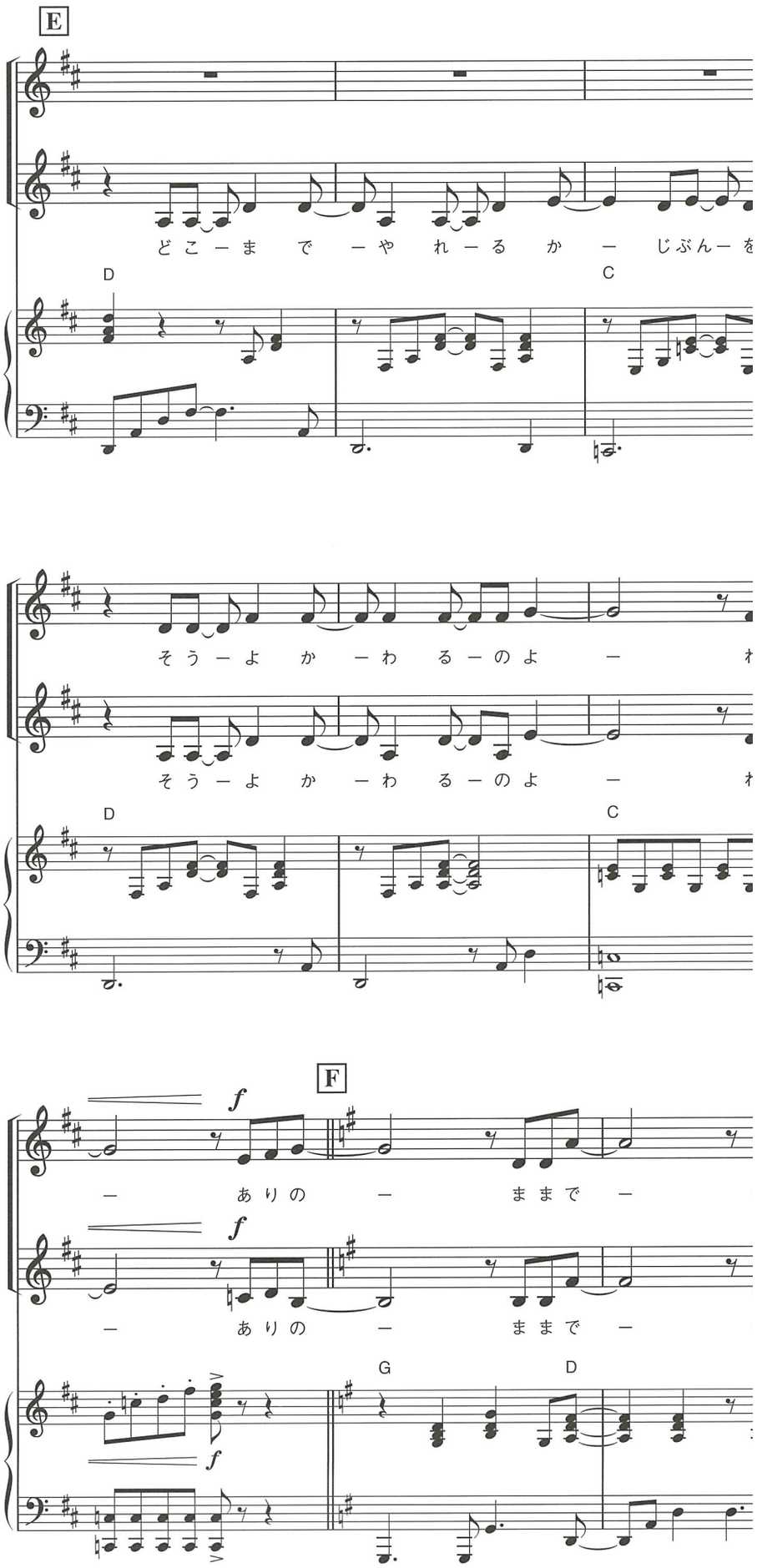

SAMPLE SAMPLE SAMPLE SAMPLE SAMPLE SAMPLE

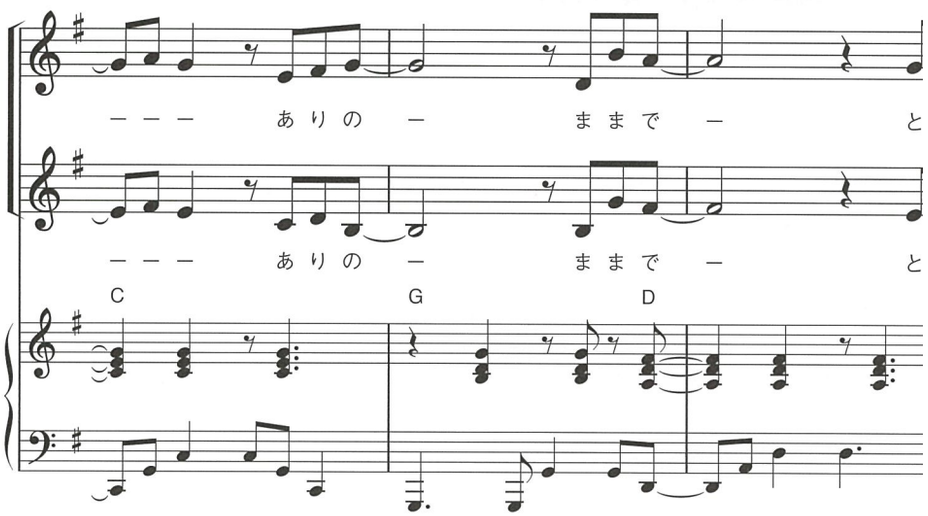

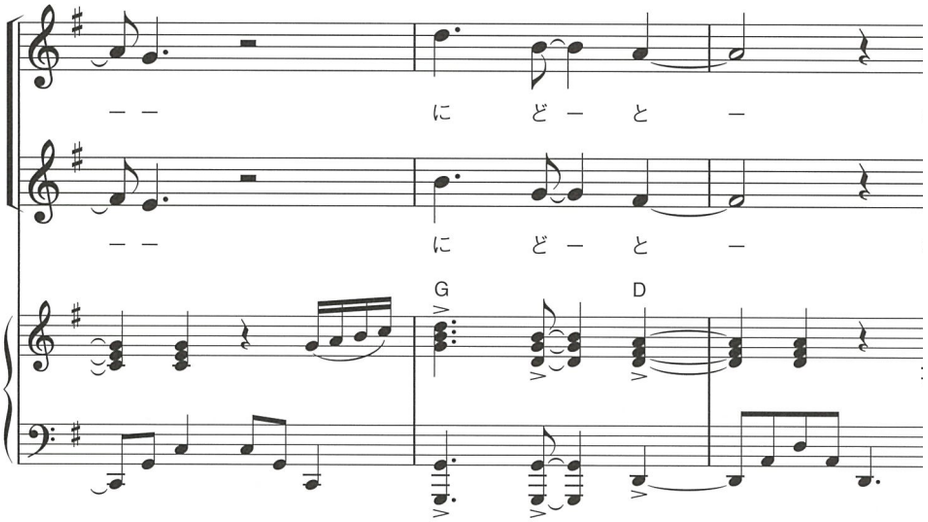

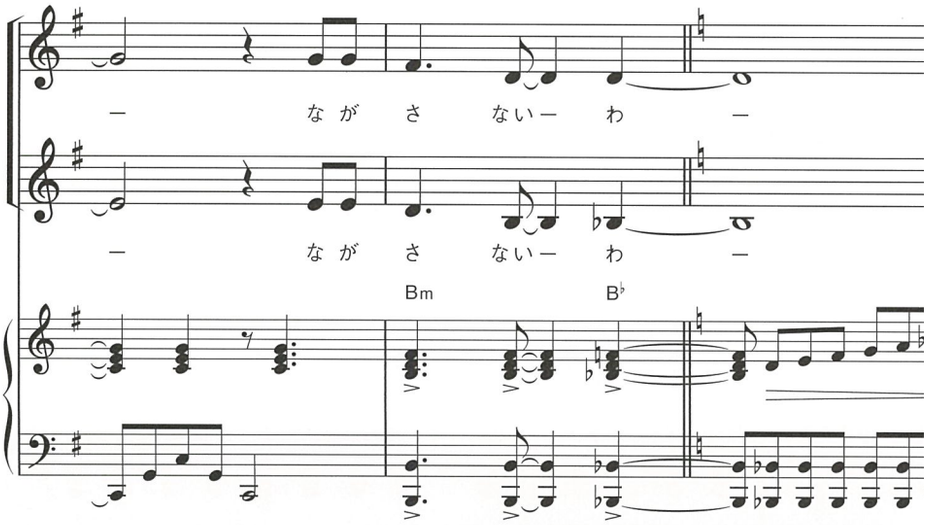

SAMPLE SAMPLE SAMPLE SAMPLE SAMPLE SAMPLE

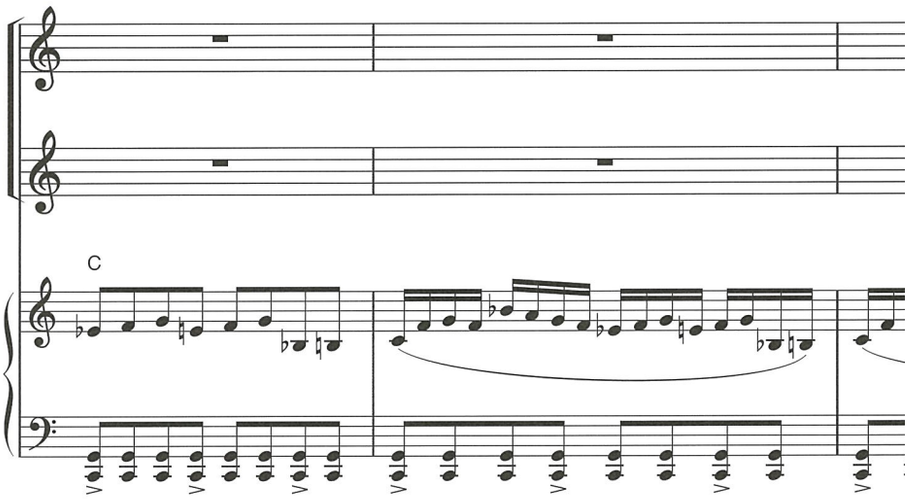

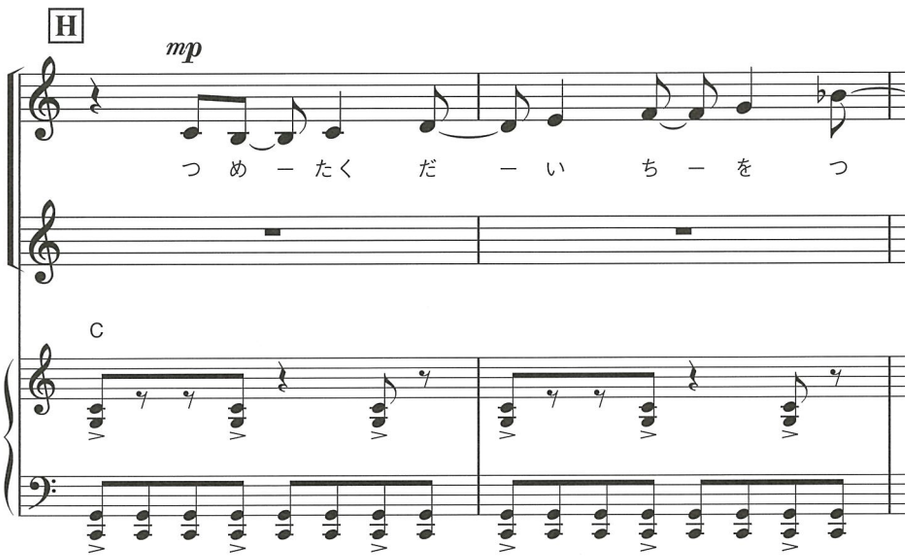

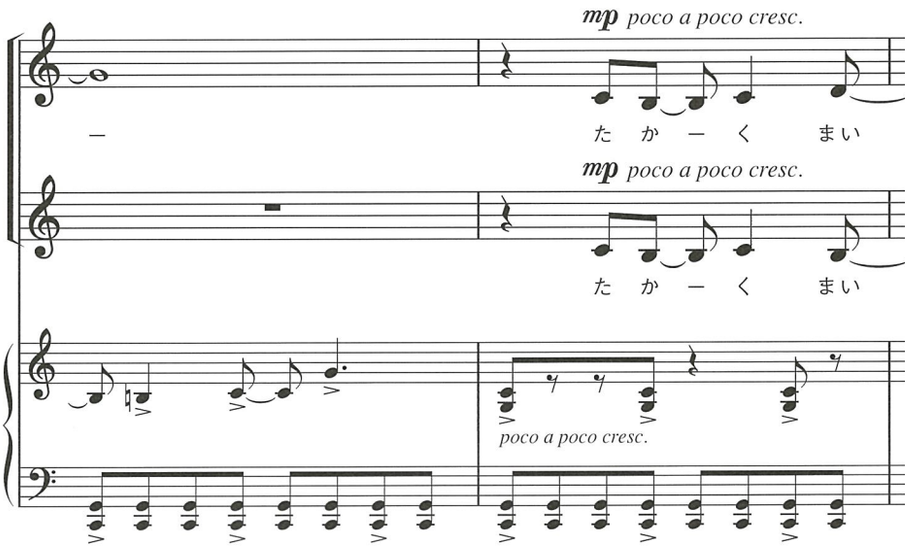

SAMPLE SAMPLE SAMPLE SAMPLE SAMPLE SAMPLE

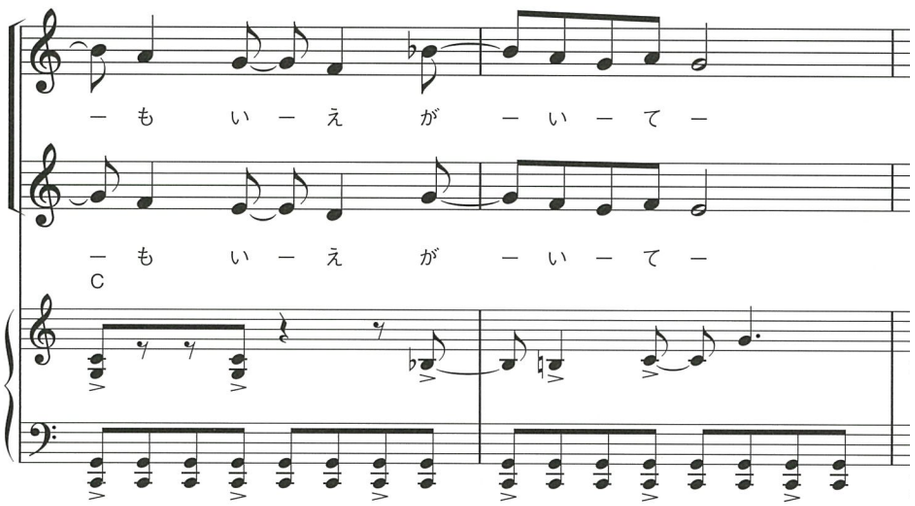

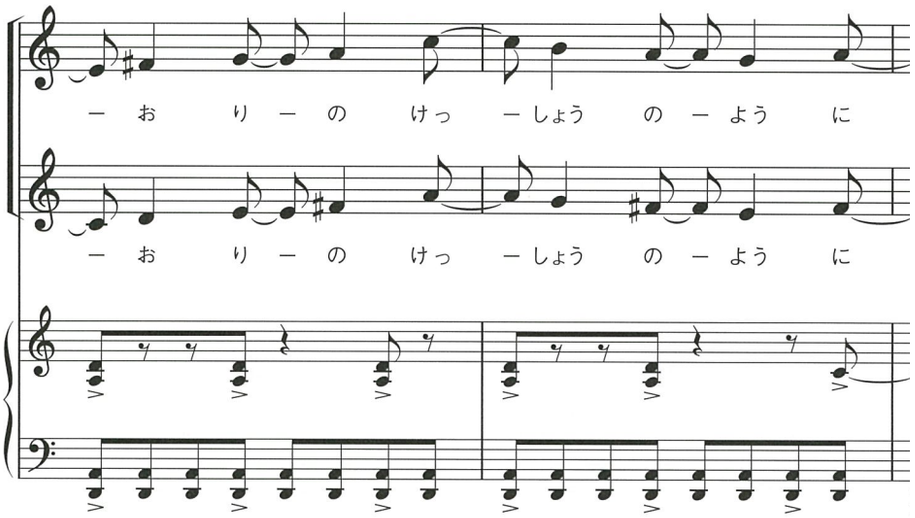

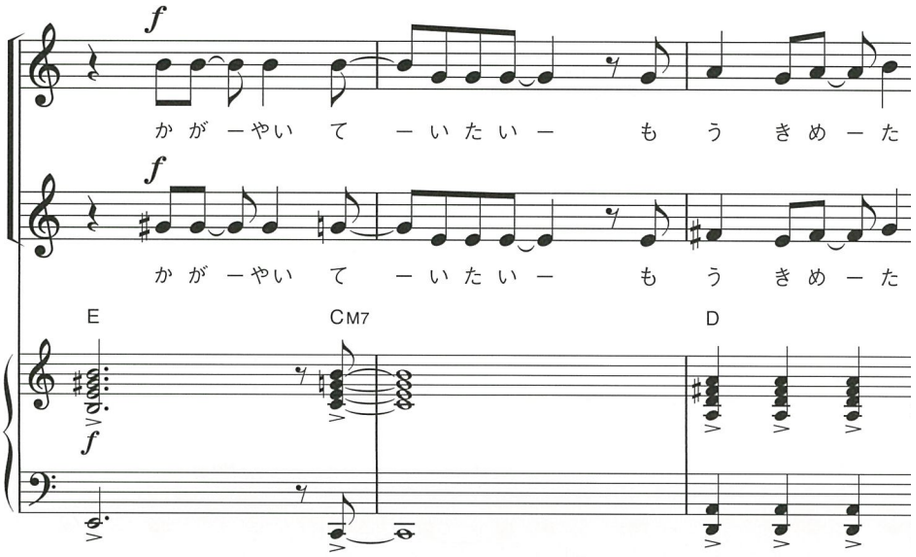

SAMPLE SAMPLE SAMPLE SAMPLE SAMPLE SAMPLE

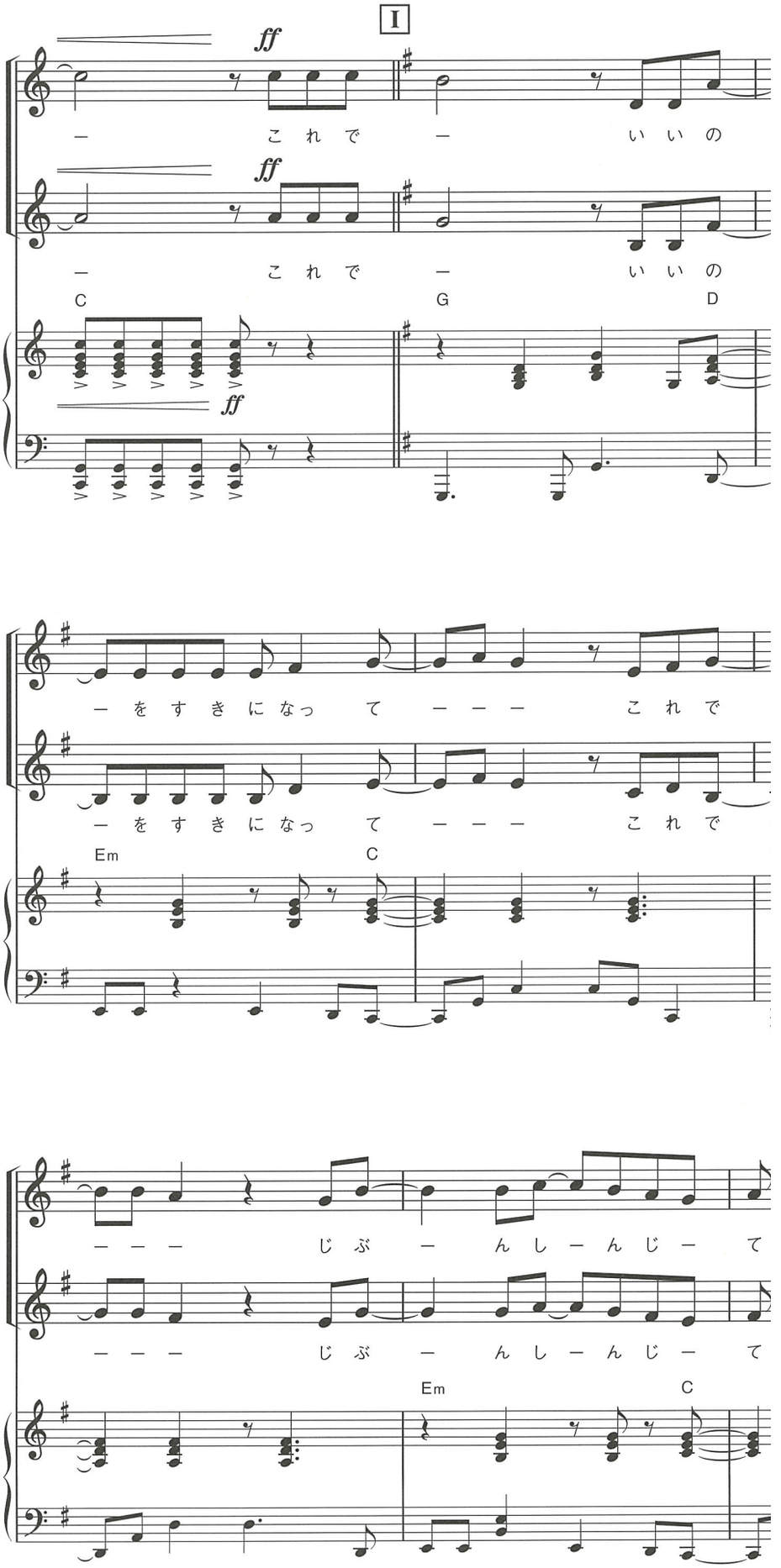

SAMPLE SAMPLE SAMPLE SAMPLE SAMPLE SAMPLE

ひ か ー り ー あ び な

ひ か ー り ー あ び な

G D E

ー ー ー ー あ る き だ そ ー

ー ー ー ー あ る き だ そ ー

Cm Bm

mp

ー す こ しもさむくな いわ ー

mp

ー す こ しもさむくな いわ ー

C

mp

SAMPLE SAMPLE SAMPLE SAMPLE SAMPLE SAMPLE

ボーカル&ピアノ

レット・イット・ゴー ～ありのまま

May J.

Let It Go (End Credit Version)/May J.

Music and Lyrics by Kristen Anderson-Lopez and Robert Lopez　日本

(Original Key : G)

♩=140

A

G　D　Em7

ありの　ー　ままの　ー　すが　たみせ

mp

G　D　Em7　C

ー　ままの　ー　じぶ　ん　にな　ーる　ーの　ー

B

Em　C　D

り　はじめ　た　ゆき　ーは　ー　あし　あと　けし

Words and Music by KRISTEN ANDERSON-LOPEZ and ROBERT LOPEZ
©2013 WONDERLAND MUSIC COMPANY, INC.
All Rights Reserved.
Print rights for Japan administered by YAMAHA MUSIC PUBLISHING, INC.

SAMPLE SAMPLE SAMPLE SAMPLE SAMPLE SAMPLE

Em C D

っしろなー せかーいに ひとりの わ

Em C D

かぜーが こーこーろーに さーさやーく

Em D A

このままじゃー だめなんだ ーとー

C

D C

とまーどいー きずーつきー だれにも

mf

SAMPLE SAMPLE SAMPLE SAMPLE SAMPLE SAMPLE

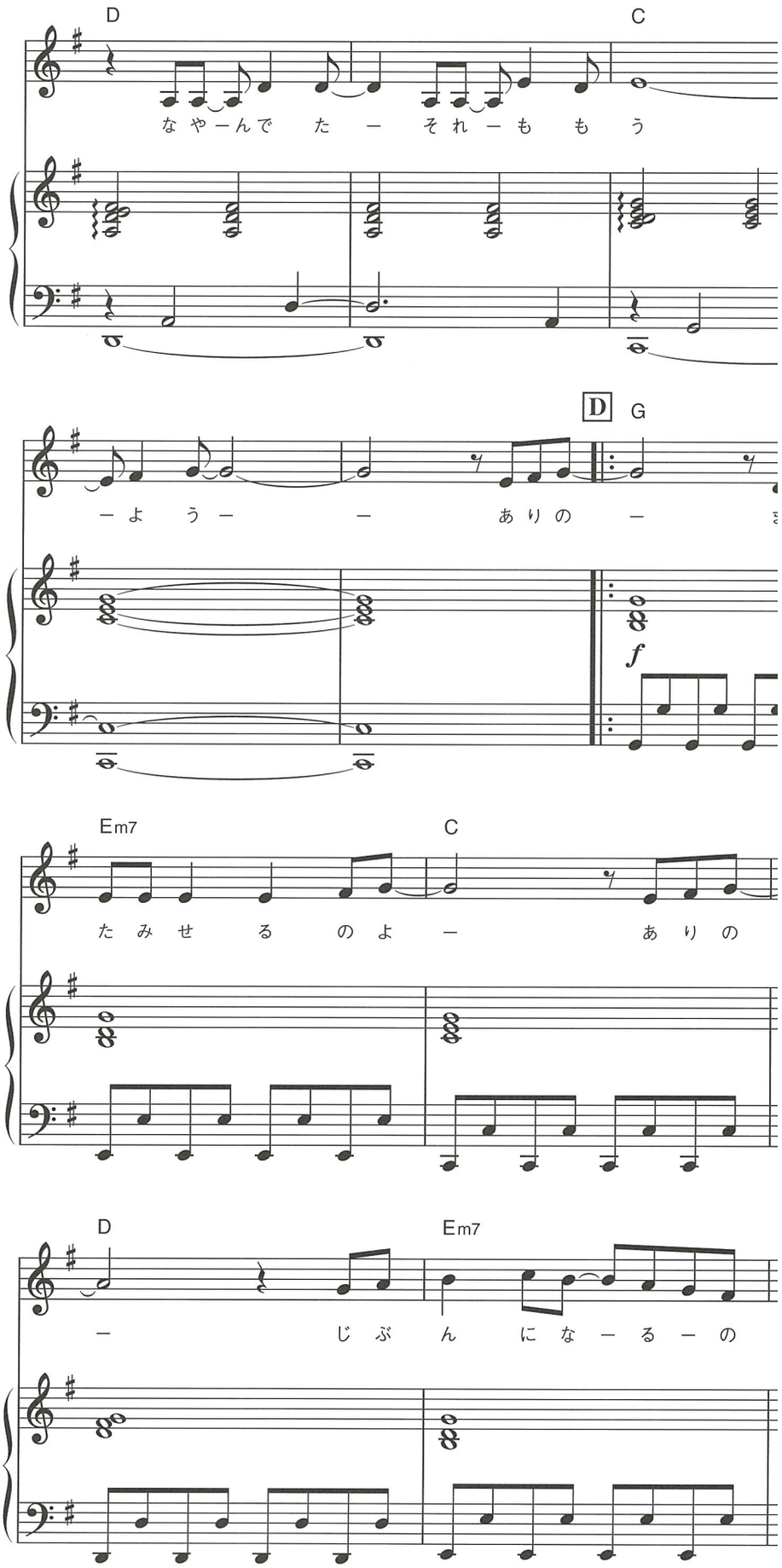

SAMPLE SAMPLE SAMPLE SAMPLE SAMPLE SAMPLE

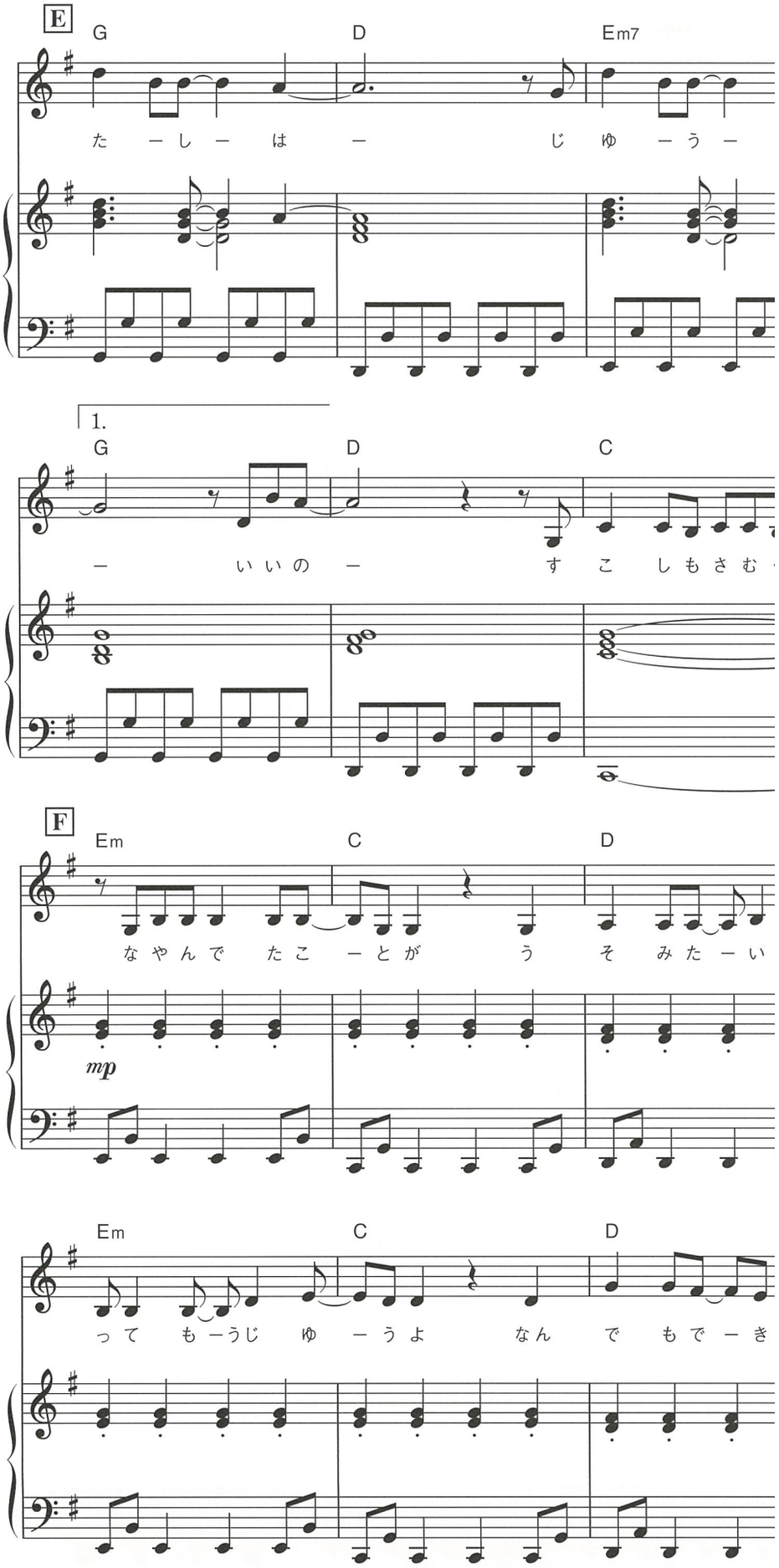

SAMPLE SAMPLE SAMPLE SAMPLE SAMPLE SAMPLE

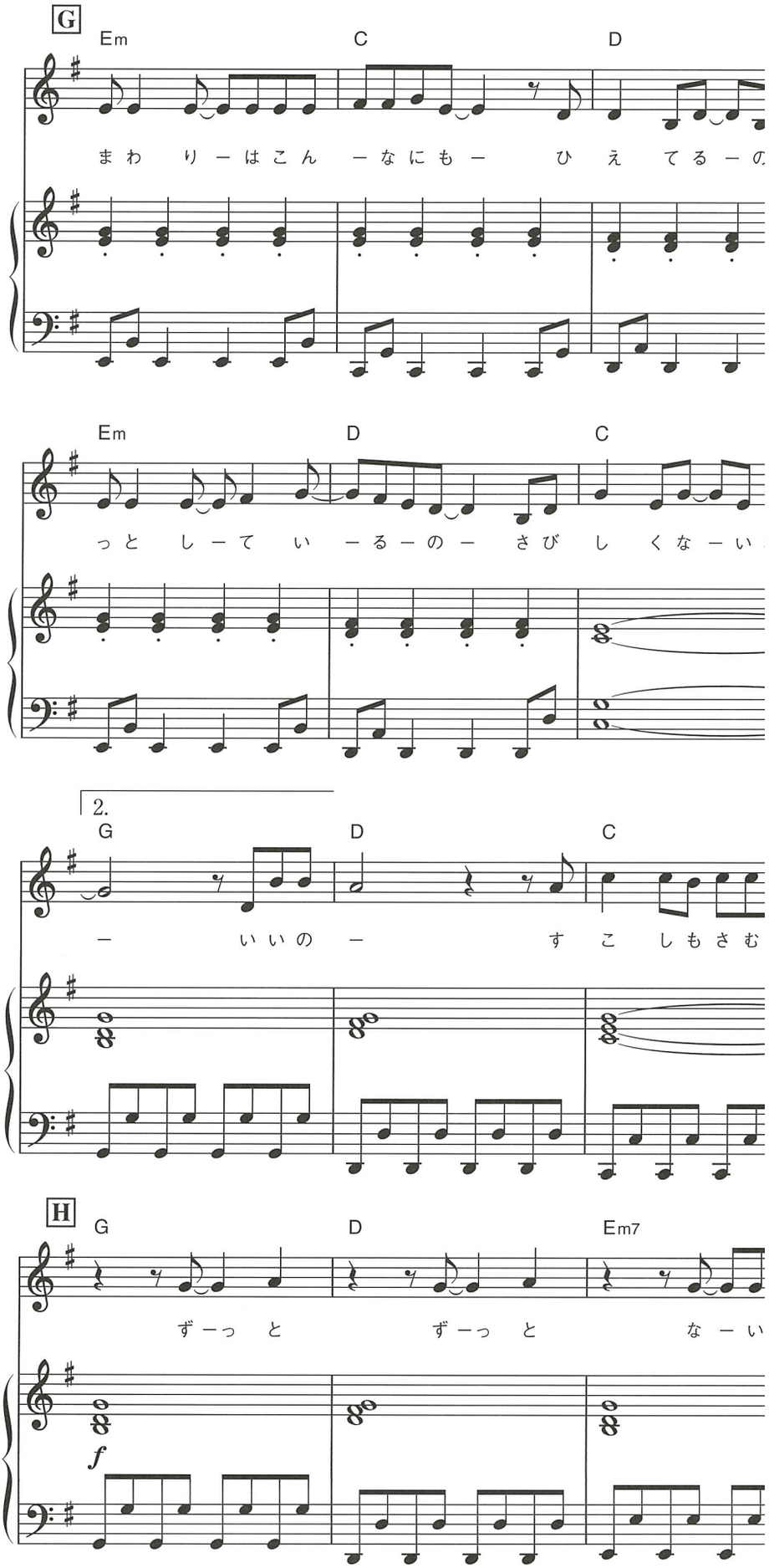

SAMPLE SAMPLE SAMPLE SAMPLE SAMPLE SAMPLE

G D Em7

き ーっ と き ーっ と しあ ー

G D Em7

も ーっ と かが ーやくの ー

I

G D onF♯ Em

ー ままの ー すが たみせ る の

sub. mp

G D

ー ありの ー ままの ー じ

f

SAMPLE SAMPLE SAMPLE SAMPLE SAMPLE SAMPLE

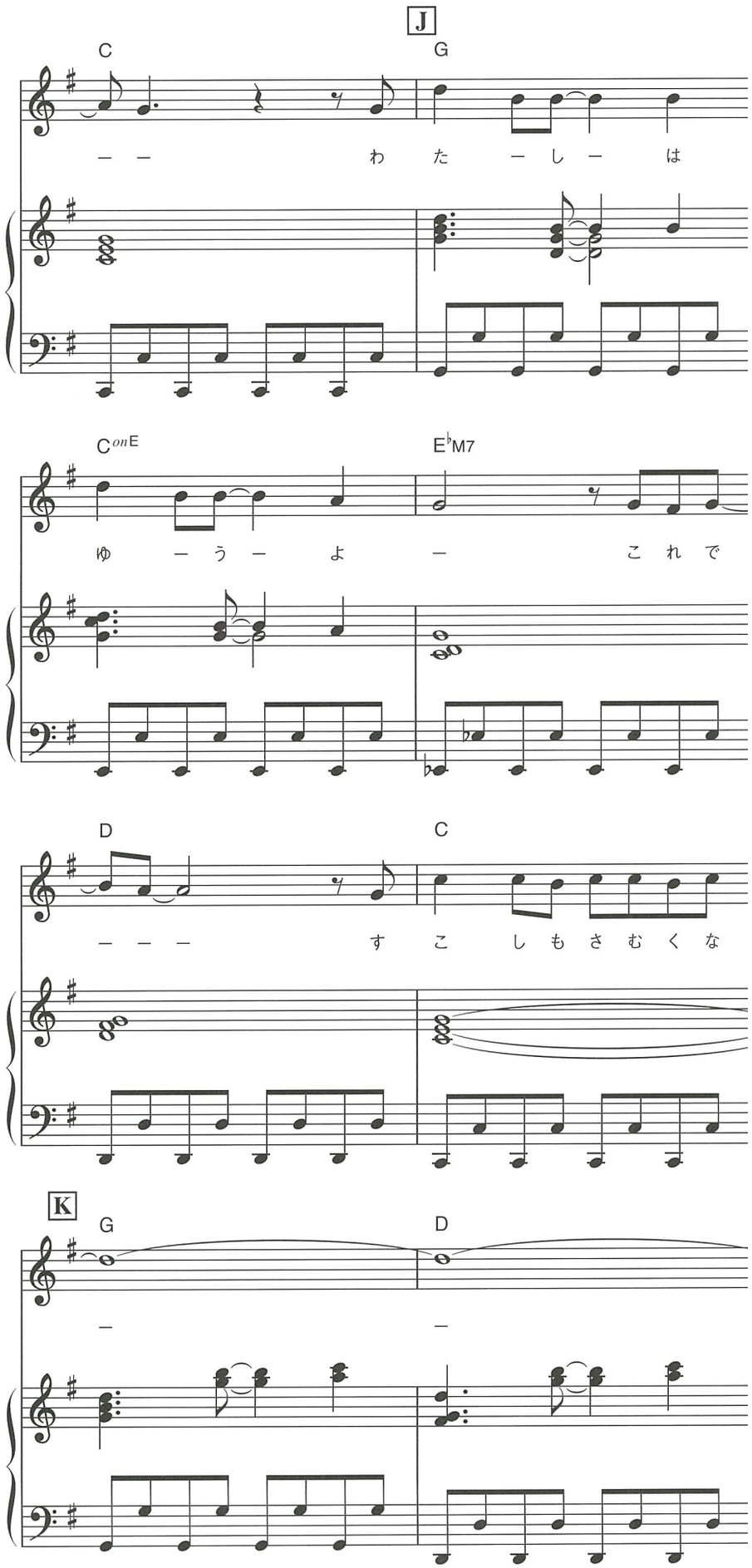

SAMPLE SAMPLE SAMPLE SAMPLE SAMPLE SAMPLE

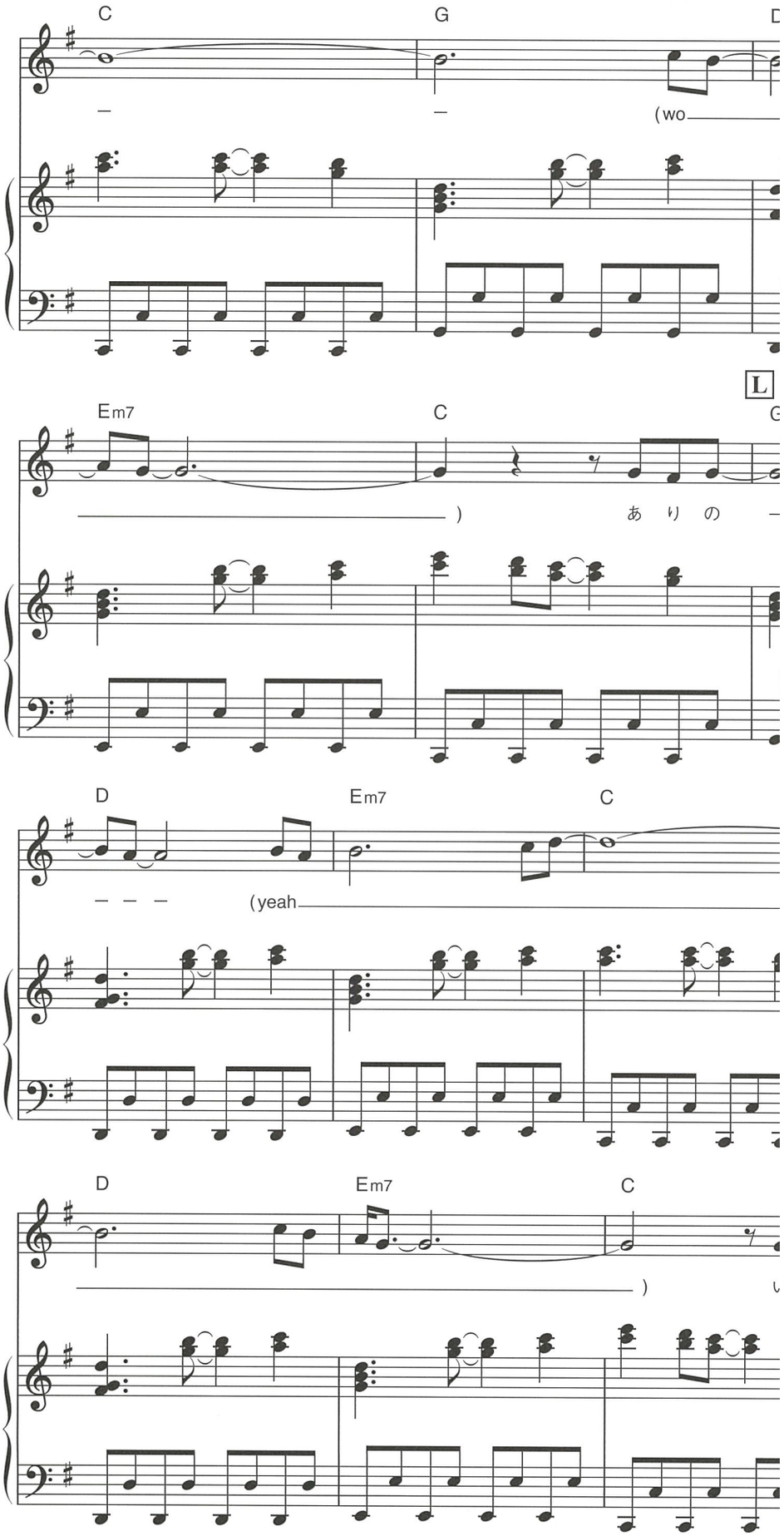

SAMPLE SAMPLE
SAMPLE SAMPLE

ハモリ付きボーカル&ピアノ

生まれてはじめて

神田沙也加・松 たか子

For the First Time in Forever/Sayaka Kanda・Takal

Music and Lyrics by Kristen Anderson-Lopez and Robert Lopez　日本

(Original Key : F)

With excitement (♩≒100)

Fsus4　F　Fsus4

6

l.h.

mf

A

Fsus4　F　F　B♭onF

[アナ] ま　ども ドア ーも あい ーて る ー　な

F　FonA　C　Csus4　C　Csus4　C

さ ら も ーこん な ーに た ーく　さん　と

Words and Music by KRISTEN ANDERSON-LOPEZ and ROBERT LOPEZ
©2013 WONDERLAND MUSIC COMPANY, INC.
All Rights Reserved.
Print rights for Japan administered by YAMAHA MUSIC PUBLISHING, INC.

SAMPLE SAMPLE SAMPLE SAMPLE SAMPLE SAMPLE

FM7 B♭onF Dm DmonC B

いわ いーの たーめに ー きれいーにかーざらーれ て

B Em FM7 G Am E

でちがうばしょね ふしぎなきもちー この

C Expressively

Csus4 FonA B♭

た そううまれてはじめ

f

ConE F FonE D

がくにーのりー うまれ

SAMPLE SAMPLE SAMPLE SAMPLE SAMPLE SAMPLE

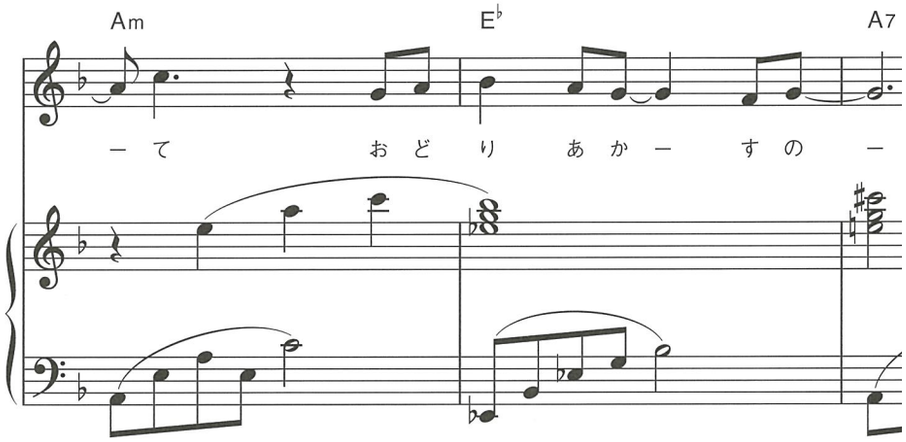

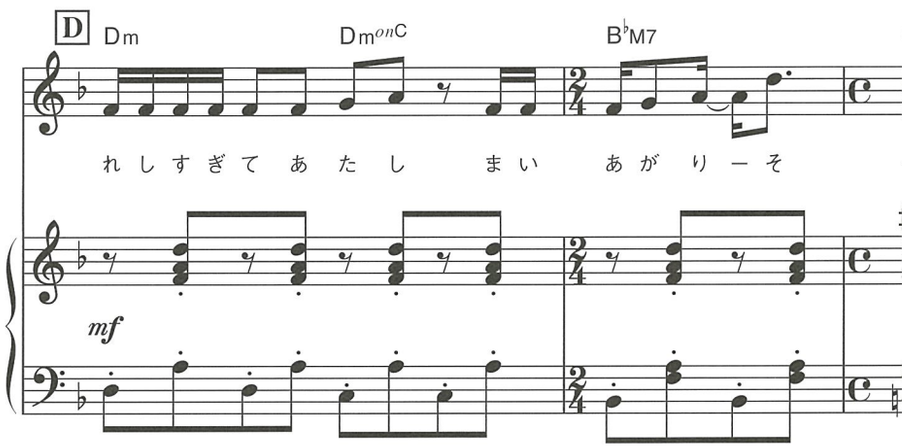

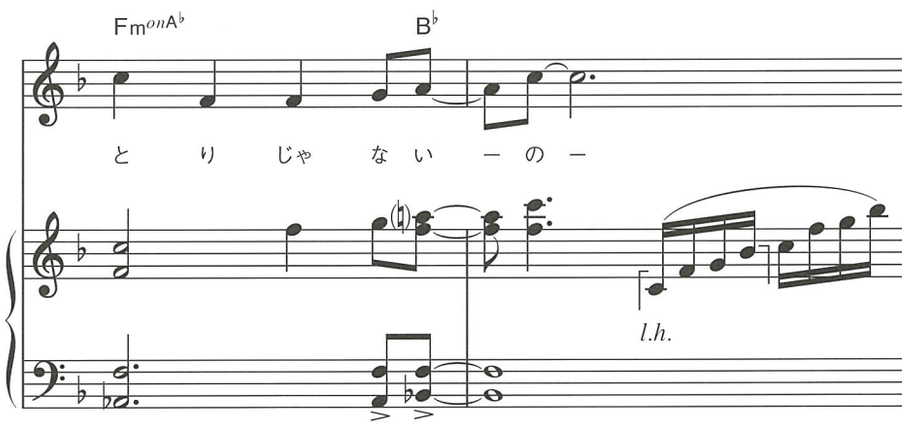

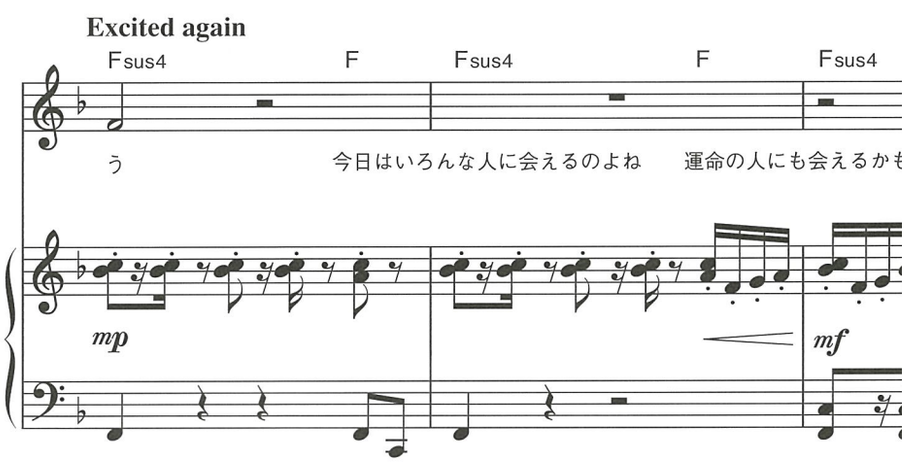

SAMPLE SAMPLE SAMPLE SAMPLE SAMPLE SAMPLE

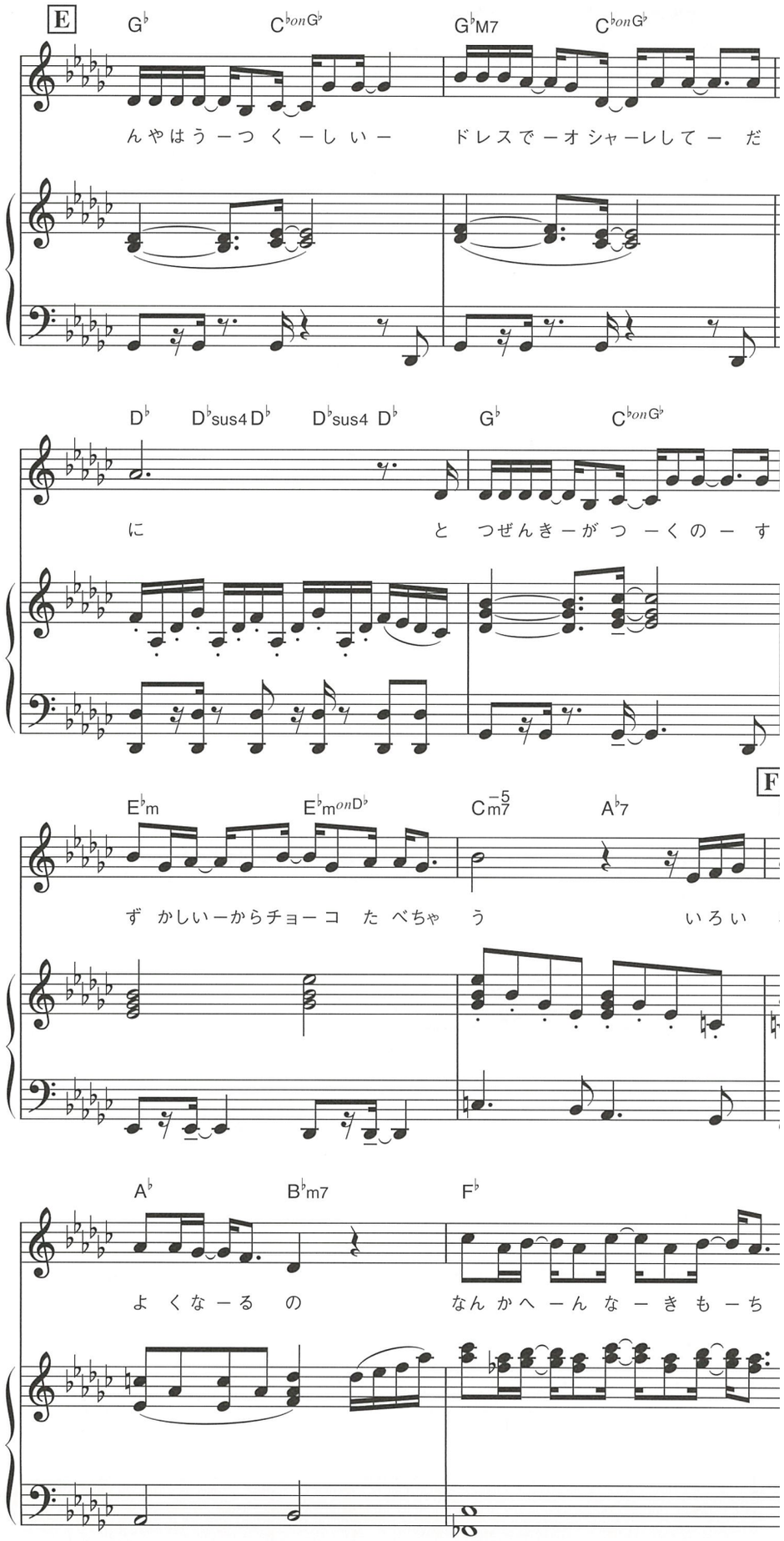

SAMPLE SAMPLE SAMPLE SAMPLE SAMPLE SAMPLE

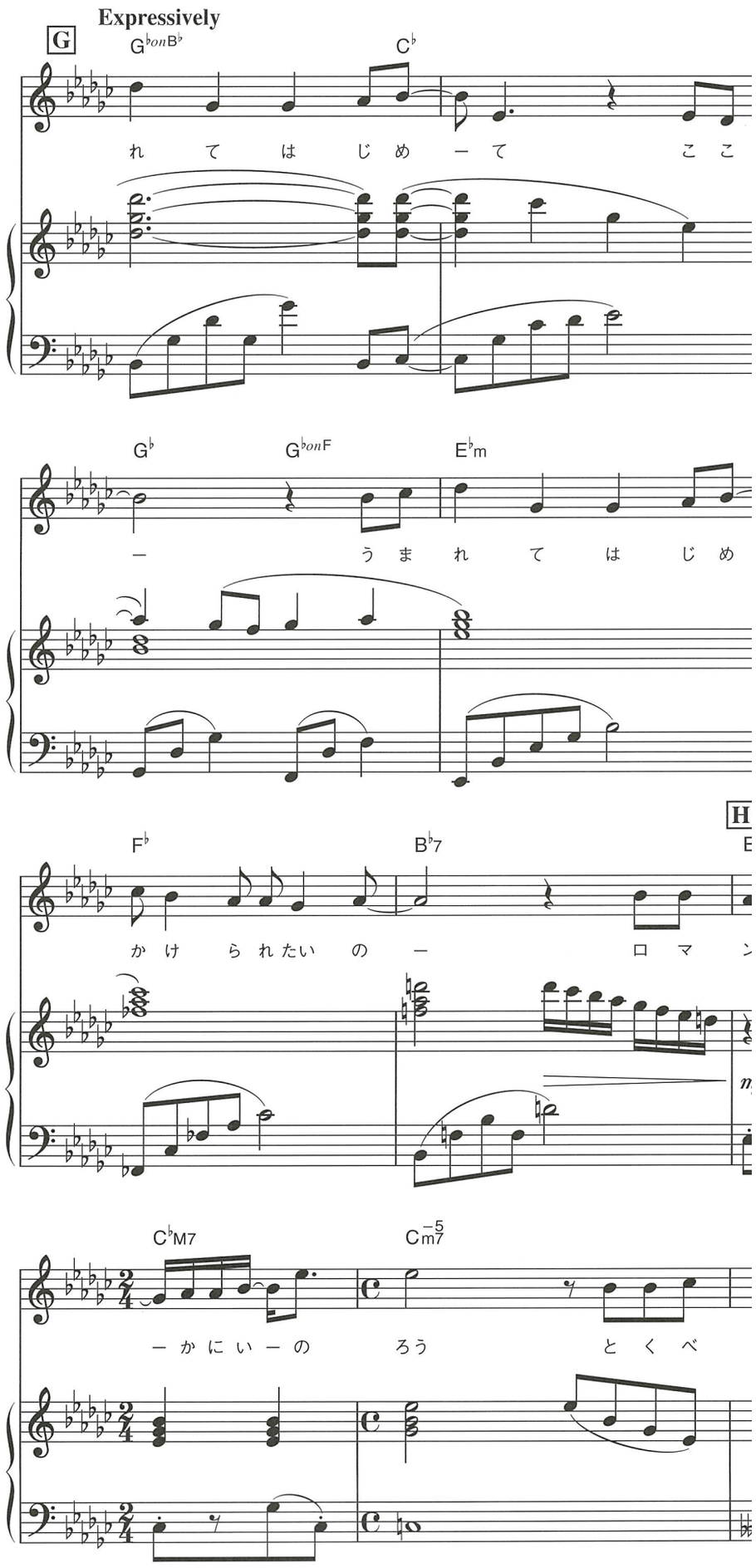

SAMPLE SAMPLE SAMPLE SAMPLE SAMPLE SAMPLE

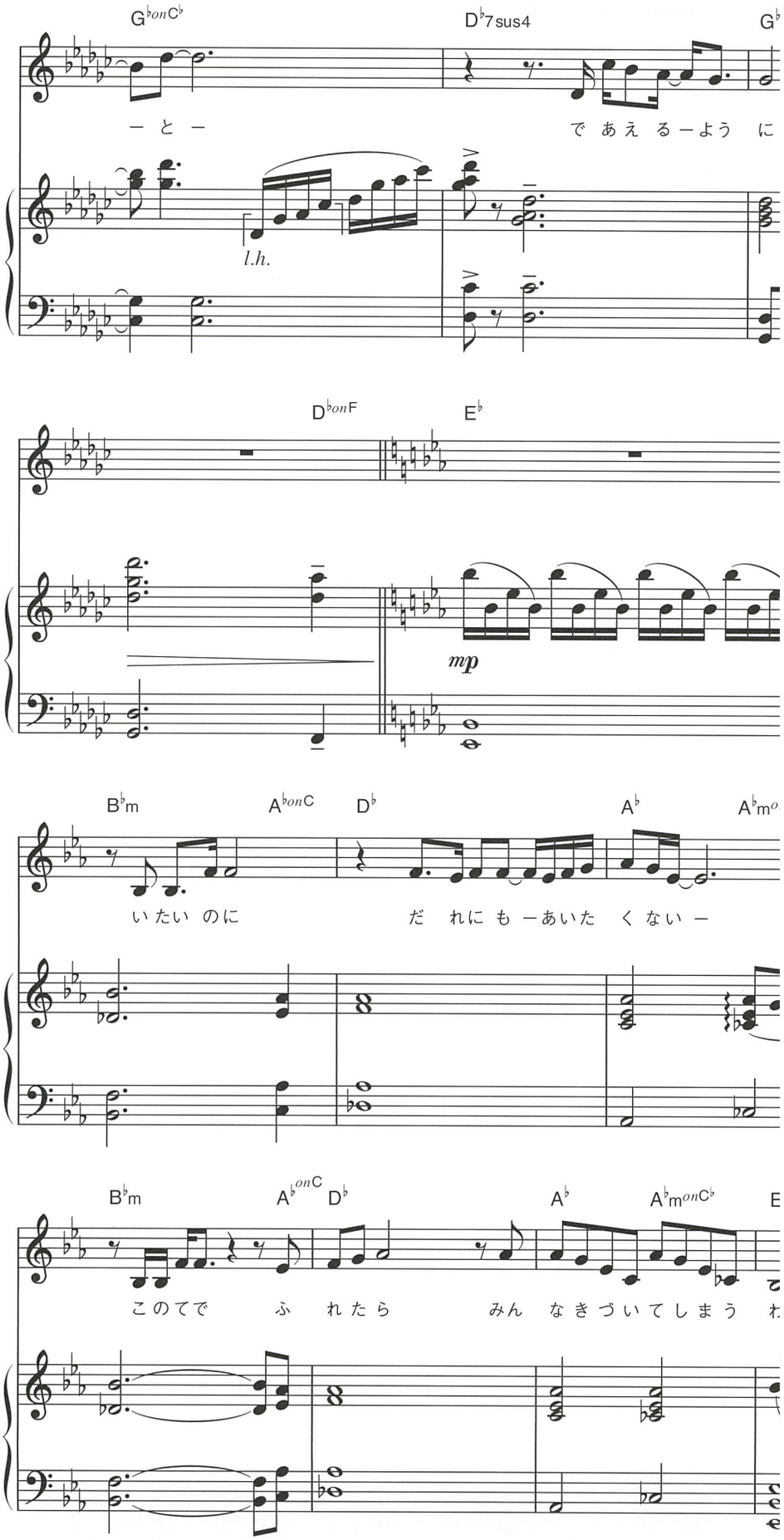

SAMPLE SAMPLE SAMPLE SAMPLE SAMPLE SAMPLE

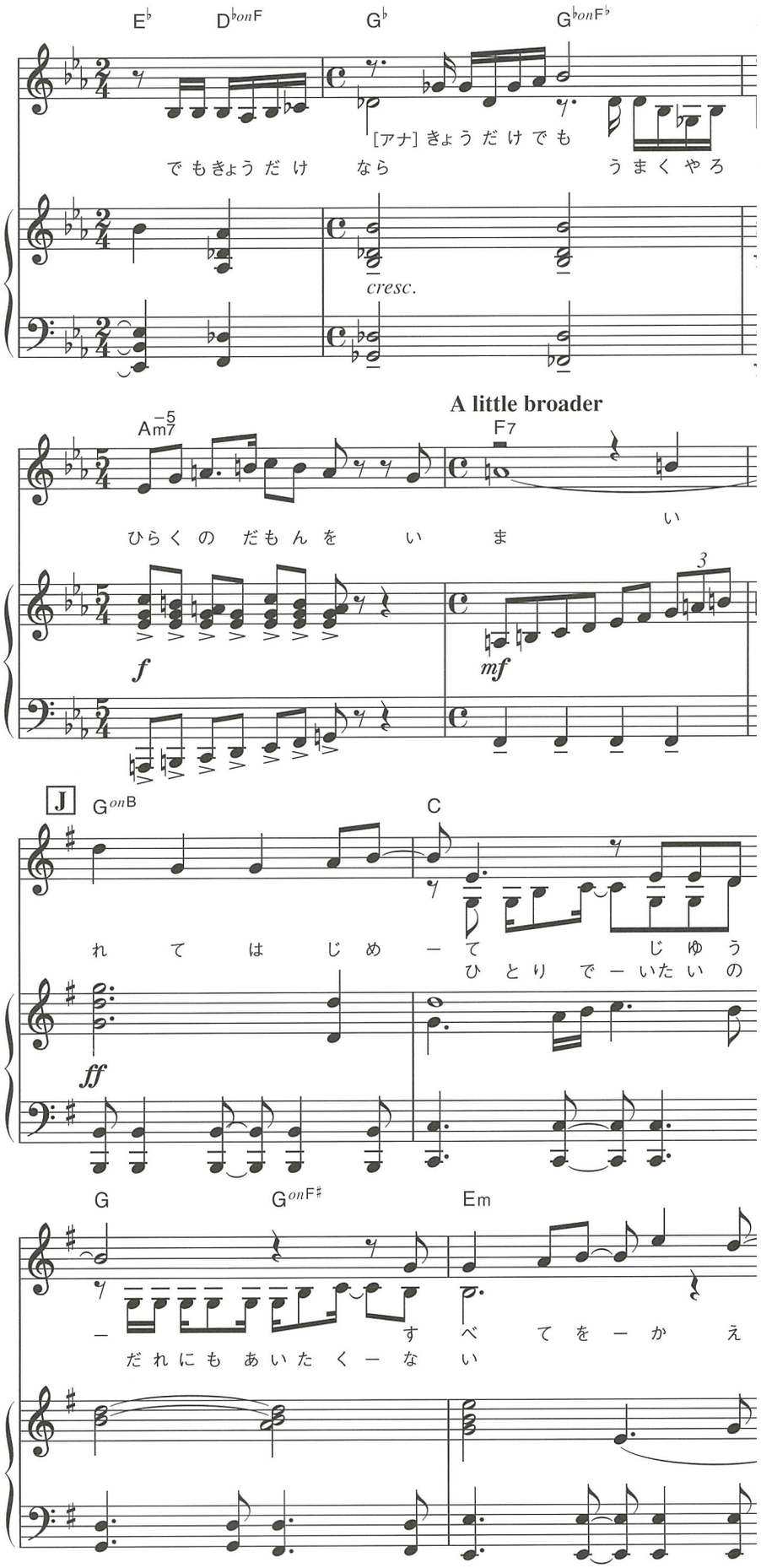

SAMPLE SAMPLE SAMPLE SAMPLE SAMPLE SAMPLE

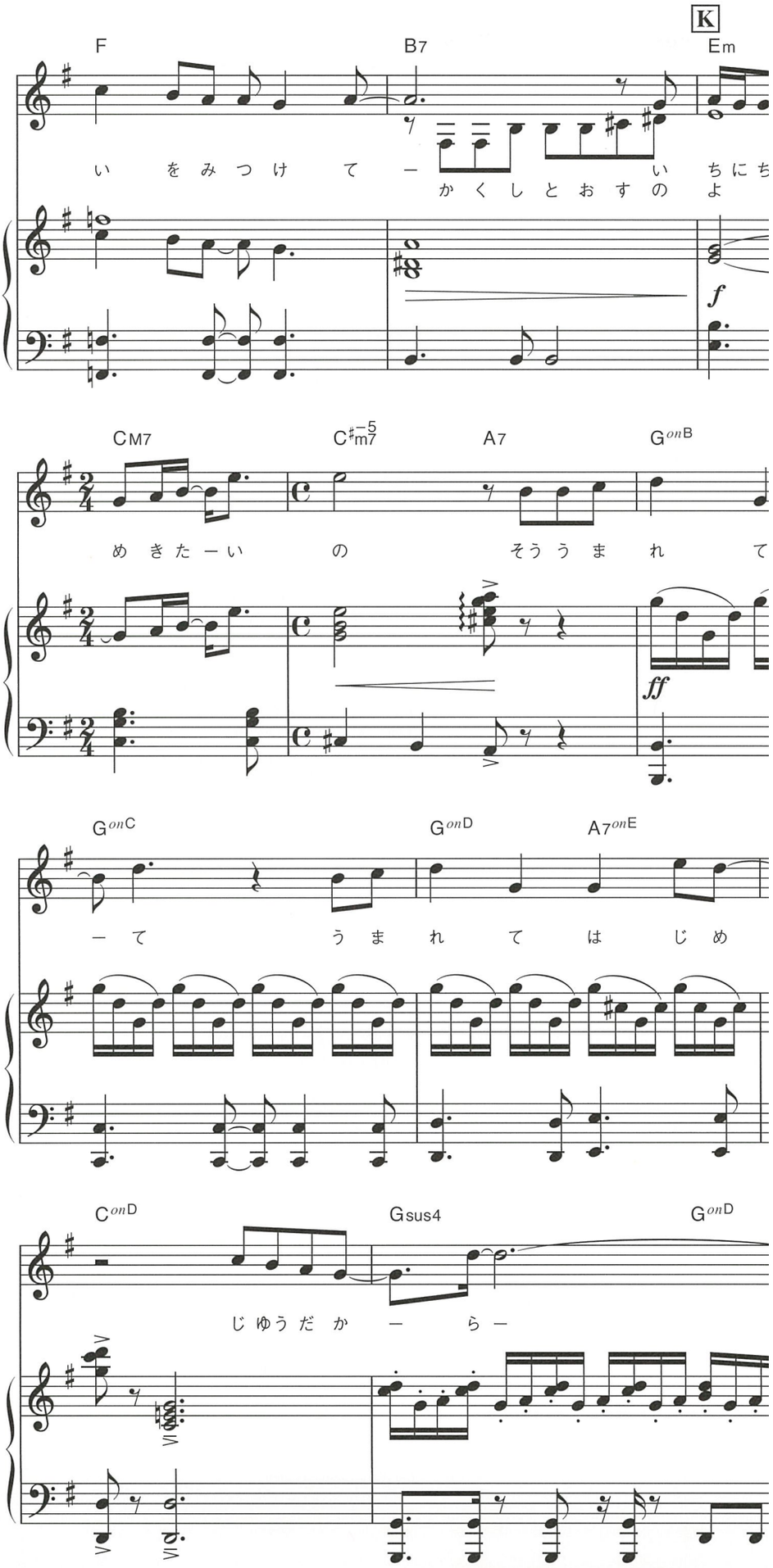

SAMPLE SAMPLE SAMPLE SAMPLE SAMPLE SAMPLE SAMPLE SAMPLE

レット・イット・ゴー ～ありのままで～（劇中歌）

日本語訳詞：高橋知伽江

エルサ
降り始めた雪は　足跡消して
真っ白な世界に　ひとりのわたし
風が心にささやくの
このままじゃ　ダメなんだと

とまどい　傷つき
誰にも　打ち明けずに　悩んでた
それももう　やめよう

ありのままの　姿見せるのよ
ありのままの　自分になるの
何も怖くない　風よ吹け
少しも寒くないわ

悩んでたことが　うそみたいね
だってもう自由よ　なんでもできる
どこまでやれるか　自分を試したいの
そうよ変わるのよ　わたし

ありのままで　空へ風に乗って
ありのままで　飛び出してみるの
二度と　涙は流さないわ

冷たく大地を包み込み
高く舞い上がる　想い描いて
花咲く氷の結晶のように
輝いていたい　もう決めたの

これでいいの　自分を好きになって
これでいいの　自分信じて
光あびながら　歩きだそう
少しも寒くないわ

Let I

Music a

Elsa
The snov
On the n
Not a foo
A kingdo
And it lo

The winc
Like this
Couldn't
Heaven k

Don't let
Don't let
Be the g
Conceal.
Don't fee
Don't let
Well, nov

Let it go.
Can't hol
Let it go,
Turn awa
I don't ca
Let the st
The cold

It's funny
Makes ev
And the f
Can't get

It's time t
What I ca
To test th
No right,
No rules
I'm free!

Let it go!
I am one
Let it go!
You'll nev
Here I sta
Let the st

My powe
My soul i
And one t

I'm never
The past i

Let it go!
And I'll ri
Let it go!
That perf

Here I sta
Let the st
The cold

SAMPLE SAMPLE SAMPLE SAMPLE SAMPLE SAMPLE

レット・イット・ゴー ～ありのままで～（エンドソング）

日本語訳詞：高橋知伽江

ありのままの姿見せるのよ
ありのままの自分になるの

降り始めた雪は　足跡消して
真っ白な世界に　ひとりのわたし
風が心にささやくの
このままじゃ　だめなんだと

とまどい　傷つき
誰にも打ち明けずに　悩んでた
それももう　やめよう

ありのままの姿見せるのよ
ありのままの自分になるの
わたしは自由よ
これでいいの　少しも寒くないわ

悩んでたことが　うそみたいね
だってもう自由よ　なんでもできる
まわりはこんなにも　冷えてるのに
ほっとしているの　さびしくないわ

ありのままの姿見せるのよ
ありのままの自分になるの
わたしは自由よ
これでいいの　少しも寒くないわ

ずっと　ずっと　泣いていたけど
きっと　きっと　幸せになれる
もっと輝くの

ありのままの姿見せるのよ
ありのままの自分になるの
わたしは自由よ
これでいいの　少しも寒くないわ

ありのままで
いいの

Let It G

Music and Lyr

Let it go let it g
Can't hold it ba
Let it go let it g
Turn my back a

The snow glow
Not a footprint
A kingdom of is
And it looks lik

The wind is hov
Couldn't keep it

Don't let them i
Don't let them s
Be the good gir
Conceal. Don't
Don't let them k
Well, now they l

Let it go let it g
Can't hold it ba
Let it go let it g
Turn my back a
And here I stan
Let it go let it g
The cold never

It's funny how s
And the fears th

Up here in the c
I know I left a li

Let it go let it g
Can't hold it ba
Let it go let it g
Turn my back a
And here I stan
Let it go let it g
The cold never

Standing
Frozen
In the life I've c
You won't
Find me
The past is all b
Buried
In the snow

Let it go let it g
Can't hold it ba

Let it go let it g
Turn my back a
And here I stan
Let it go. Let it

The cold never

Let it go
Here I stay
Let it go
Let it go
Let it go

SAMPLE SAMPLE SAMPLE SAMPLE

生まれてはじめて

日本語訳詞：高橋知伽江

アナ
窓もドアも開いてる
なんて久しぶりなの
お皿もこんなにたくさん
閉ざされてた部屋も
お祝いのために　きれいに飾られて
まるで違う場所ね　不思議な気持ち
このときを夢見てた

そう　生まれてはじめて　音楽にのり
生まれてはじめて　踊り明かすの
ああ　うれしすぎて　あたし
舞い上がりそう
もう一人じゃないの　夢のよう

今日はいろんな人に会えるのよね
運命の人にも会えるかも

今夜は美しいドレスでオシャレして
誰よりも魅力的に
突然　気がつくの　すてきな若者に
恥ずかしいから　チョコ食べちゃう
いろいろお話して　仲良くなるの
なんか変な気持ちね

生まれてはじめて　心がおどるの
生まれてはじめて　声をかけられたいの
ロマンスの訪れを　ひそかに祈ろう
特別な誰かと　出会えるように

エルサ
一人で　いたいのに
誰にも会いたくない
もしも　この手で　触れたら
みんな気づいてしまうわ
でも今日だけなら

アナ
今日だけて

エルサ
うまくやろ

アナ
夢をみたい

エルサ
開くのだ

アナ
今
生まれては

エルサ
一人でいた

アナ
自由に暮ら

エルサ
誰にも会い

アナ
すべてを変

エルサ
だめよ

アナ
恋をみつけ

エルサ
隠し通すの

アナ
一日だけで
そう　生ま
生まれては

SAMPLE SAMPLE SAMPLE SAMPLE SAMPLE SAMPLE

For The First Time In Forever

Music and Lyrics by Kristen Anderson-Lopez and Robert Lopez

Anna
The window is open!
So's that door!
I didn't know they did that anymore
Who knew we owned 8000 salad plates. . .?

For years I've roamed these empty halls
Why have a ballroom with no balls?
Finally they're opening up the gates!

There'll be actu'l real live people
It'll be totally strange
But wow! Am I so ready for this change!

Cause for the first time in forever
There'll be music; there'll be light
For the first time in forever
I'll be dancing through the night
Don't know if I'm elated or gassy
But I'm somewhere in that zone
'cause for the first time in forever
I won't be alone.

(Spoken)
I can't wait to meet everyone
What if I meet THE ONE!

Tonight, imagine me gown and all
Fetchingly draped against the wall
The picture of sophisticated grace

I suddenly see him standing there
A beautiful stranger, tall and fair
I wanna stuff some chocolate in my face!

But then we laugh and talk all evening
Which is totally bizarre
Nothing like the life I've led so far

For the first time in forever
There'll be magic, there'll be fun
For the first time in forever
I could be noticed by someone
And I know it is totally crazy
To dream I'd find romance
But for the first time in forever
At least I've got a chance!

Elsa
Don't let them in
Don't let them see
Be the good girl
You always have to be
Conceal
Don't feel
Put on a show
Make one wrong move
And everyone will know.

But it's only for today.

Anna
It's only for today!

Elsa
It's agony to wait.

Anna
It's agony to wait!!!

Elsa
Tell the guards to o

Anna
The gate!!!

Anna
For the first time in

Elsa
Don't let them in; d

Anna
I'm getting what I'm

Elsa
Be the good girl yo

Anna
A chance to change

Elsa
Conceal.

Anna
A chance to find tru

Elsa
Conceal.
Don't feel
Don't let them know

Anna
I know it all ends to
So it has to be today
Cause for the first ti
For the first time in
Nothing's in my wa

SAMPLE SAMPLE SAMPLE SAMPLE

アナと雪の女王

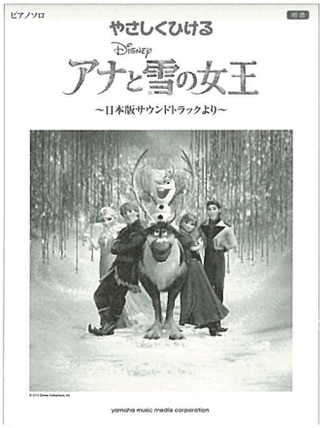

ピアノソロ　初～中級　やさしくひける

アナと雪の女王

～日本版サウンドトラックより～

注文番号　GTP01090623
菊倍判48ページ
ISBNコード　978-4-636-90623-3
定価（本体1,500円＋税）

【収載曲】
レット・イット・ゴー～ありのままで～（劇中歌）〈ピアノソロ〉〈メロディ譜〉〈初中級連弾〉／レット・イット・ゴー～ありのままで～（エンドソング）／生まれてはじめて／雪だるまつくろう／とびら開けて／トナカイのほうがずっといい／あこがれの夏／愛さえあれば　全10曲

©2014 by Disney Enterprises, Inc.

©2014 by Disney Enterprises, Inc.

©2014 by Disney Enterprises, Inc.

ピアノ ディズニー ミニアルバム
初～中級

アナと雪の女王

注文番号　GTP01090508
菊倍判32ページ
ISBNコード　978-4-636-90508-3
定価（本体1,100円＋税）

【収載曲】
生まれてはじめて／レット・イット・ゴー（劇中歌）／レット・イット・ゴー～ありのままで～（エンドソング）〈初級〉〈中級〉　全4曲

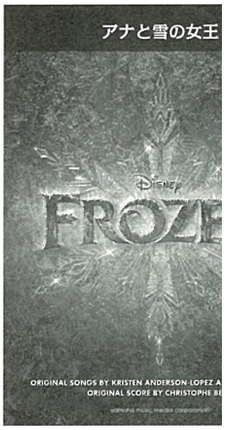

お問い合わせ、お求めは、有名楽器店、ヤマハ各店およ

2014年5月現在。装丁・価格・商品番号はおことわりなしに変更することがございます

ボーカル＆コーラスミニアルバム

アナと雪の女王

ピアノ編曲　安蒜佐知子（あんびるさちこ）／金益研二（かねますけんじ）
小嶋紀代美（こじまきよみ）／村上由紀（むらかみゆき）

協　力　エイベックス・エンタテインメント株式会社

発行者　田中　優

発　行　株式会社ヤマハミュージックパブリッシング
〒150-0001　東京都渋谷区神宮前 2-34-17

発　売　株式会社ヤマハミュージックメディア
〒171-0033　東京都豊島区高田 3-19-10

本書についてのお問い合わせは、株式会社ヤマハミュージックメディアまで
Tel. 03-6894-0250

インターネット・ホームページ　http://www.ymm.co.jp

造本にはじゅうぶん注意しておりますが、万一、落丁・乱丁などの不良品がありましたらおとりかえいたします。
2014年6月10日　初版発行

NO COPY

皆様へのお願い
楽譜や歌詞・音楽書な
ことは、著作権の侵害にあ
また、出版物からの不
出版活動が困難となり、
なくなります。
音楽出版社と日本音楽
なおいっそう優れた作品の
どうか不法コピーの防止

©2014 Disney Enterprises, Inc.
©2014 by YAMAHA MUSIC PUBLISHING, INC. & YAMAHA MUSIC MEDIA CORPORATION
無断転載・発行を禁じます。
It shall be unlawful to publish, sell or distribute this copy outside of Japan.
本書を日本国外において出版、販売、頒布することはできません。

表紙：内山竟未
製作：（株）ホッタガクフ

SAMPLE SAMPLE SAMPLE SAMPLE SAMPLE SAMPLE